

COMMUNE D'ÉCHILLAIS <sup>(17)</sup>

# Plan Local d'Urbanisme

Révision du PLU prescrite le 10 décembre 2014

Arrêtée le 11 juillet 2018



*Échillais*

Au Cœur du Pays Rochefortais

## Infrastructures routières bruyantes



DOSSIER APPROUVÉ LE :

Vu pour être annexé à la délibération,  
Monsieur le Maire

atelierurbanova  
urbanisme & architecture

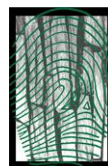

**Eric ENON**  
Paysagiste concepteur



Direction Départementale de l'Équipement

**ARRÊTÉ n° 99 2695**  
**Portant classement à l'égard du bruit des**  
**Infrastructures routières interurbaines en Charente-Maritime**  
à l'exception de celles comprises  
dans la communauté de villes de l'agglomération de La Rochelle,  
et dans les communes de Rochefort, Royan et Saintes

**LE PRÉFET DE LA CHARENTE-MARITIME**  
**CHEVALIER DE LA LÉGION D'HONNEUR**  
**CHEVALIER DE L'ORDRE NATIONAL DU MÉRITE**

- Vu** la code de la construction et de l'habitation, et notamment son article R 111-4-1
- Vu** la loi n° 92-1444 du 31 décembre 1992 relative à la lutte contre le bruit, et notamment ses articles 13 et 14,
- Vu** le décret n° 95-20 pris pour l'application de l'article L 111-11-1 du code de la construction et de l'habitation et relatif aux caractéristiques acoustiques de certains bâtiments autres que ceux d'habitation et de leurs équipements,
- Vu** le décret n° 95-21 relatif au classement des infrastructures de transports terrestres et modifiant le code de l'urbanisme et le code de la construction et de l'habitation,
- Vu** l'arrêté du 9 janvier 1995 relatif à la limitation du bruit dans les établissements d'enseignement,
- Vu** l'arrêté du 30 mai 1996 relatif aux modalités de classement des infrastructures de transports terrestres et à l'isolement acoustique des bâtiments d'habitation dans les secteurs affectés par le bruit,
- Vu** les avis reçus suite à la consultation effectuée auprès des communes le 28 septembre 1998,

**Arrête :**

**Article 1**

Les dispositions des articles 2 et 4 de l'arrêté du 30 mai 1996 susvisé sont applicables dans le département de la Charente-Maritime aux abords du tracé des infrastructures routières mentionnées à l'article 2 du présent arrêté et représentées sur les plans joints en annexe.

**Article 2**

Les tableaux suivants donnent pour chacun des tronçons d'infrastructures mentionnés, le classement dans une des 5 catégories définies dans l'arrêté du 30 mai 1996 susvisé, le type de tissu urbain, ainsi que la largeur des secteurs affectés par le bruit de part et d'autre de ces tronçons comptée à partir du bord extérieur de la chaussée la plus proche.

Autoroutes

Nom de l'infrastructure	Communes concernées	Délimitation des tronçons (*)			Catégorie de l'infrastructure	Tissu	Largeurs des secteurs affectés par le bruit
		PR début	Désignation	PR fin			
A10	Deuil-sur-le-Mignon, Migré, Villeneuve-la-Comtesse, Vergné, Lozay, La Benâte, Saint-Denis-du-Pin, La Vergne, St-Jean d'Angely, Ternant, Mazeray, Bignay, Fenioux, Grandjean, Taillebourg, Annepont, St-Valze, Port-d'Envaux, St-Savinien, Tailliant, Ecurat	393+441	Limite du département avec les Deux-Sèvres	435+940	Limite communale entre Ecurat et Saintes	Ouvert	300 m
A10	Saint-Georges des Coteaux	436+970	Limite communale entre Saintes et Saint-Georges des Coteaux	439+650	Limite communale entre Saint-Georges des Coteaux et Saintes	Ouvert	300 m
A10	Chermignac, Thénac, Pruguillac, Berneuil, Villars-en-Pons, Saint-Leger, Jazannes, Pons, Mazerolles, Tanzac, Saint-Quentin-de-Rançannes, Saint-Palais-de-Phiolin, Bois, Saint-Ciers-du-Taillon, Plassac, Consac, Sémillac, Sémoussac Saint-Martial-de-Mirambeau, Mirambeau, Boisredon	444+300	Limite communale entre Saintes et Chermignac	492+741	Limite du département avec la Gironde	Ouvert	300 m
A10 - Diffuseur de Saintes	Saint-Georges des Coteaux		Extrémité de l'îlot entre les bretelles d'accès à la gare de péage depuis l'A10		Limite communale entre Saint-Georges des Coteaux et Saintes	Ouvert	100 m
A837	Vergeroux	0+860	Extrémité de l'îlot entre l'A837 et la bretelle sud d'accès à la RD 733	1+260	Limite communale entre Vergeroux et Rochefort	Ouvert	250 m
A837	Loire-les-Marais, Muron, Tonnay-Charente, Cabariot, Lussant, Champdolent, Bords, Saint-Savinien (Agonnay), Le Mung, Geay, Crazannes, Plassay, Port-d'Envaux, Ecurat	4+500	Limite communale entre Rochefort et Loire-les-Marais	35+400	Extrémité de l'îlot entre les bretelles de l'A837 vers l'A10	Ouvert	250 m
Bretelle A837 vers A10	Ecurat	35+400	Extrémité de l'îlot entre les bretelles de l'A837 vers l'A10	37+000	Extrémité de l'îlot entre l'A10 et la bretelle d'insertion depuis l'A837	Ouvert	100 m
Bretelle A10 vers A837	Ecurat	35+400	Extrémité de l'îlot entre les bretelles de l'A837 vers l'A10	37+340	Extrémité de l'îlot entre l'A10 et la bretelle d'accès à la l'A837	Ouvert	100 m

(\*) La désignation des limites de tronçons prévaut sur les points routiers (PR) qui ne sont que des repères indicatifs



Routes nationales

Nom de l'infrastructure	Communes concernées	Délimitation des tronçons (*)			Catégorie de l'infrastructure	Tissu	Largeurs des secteurs affectés par le bruit
		PR début	Désignation	PR fin			
RN 10	Chevanceaux, Pouillac, Saint-Palais de Négrignac, Montfieu-la-Garde, Bédénac	0+000	Limite du département avec la Charente	19+783	Limite du département avec la Gironde	Ouvert	300 m
RN 11	Saint-Pierre d'Amilly, Cramchaban, la Laigne, Benon, Farnières, Saint-Sauveur-d'Aunis, Nuailié-d'Aunis, Angliers, Longèves, Vêrines	0+000	Limite du département avec les Deux-Sèvres	25+200	Limite communale entre Vêrines et Sainte-Souille	Ouvert	250 m
RN 137	Pons, Saint-Léger, Colombiers, Berneuil, La Jard	27+500	Extrémité de l'ist entre la RN 137 et la bretelle de sortie nord vers la RD 732	36+430	Panneau d'entrée Sud de l'agglomération de La Jard	Ouvert	250 m
RN 137	Berneuil, La Jard	36+430	Panneau d'entrée Sud de l'agglomération de La Jard	37+500	Panneau d'entrée Nord de l'agglomération de La Jard	Ouvert	100 m
RN 137	Berneuil, La Jard, Préguillic, Les Gonds	37+500	Panneau d'entrée Nord de l'agglomération de La Jard	45+000	Limite communale entre Les Gonds et Saintes	Ouvert	250 m
RN 137	Saint-Georges des Coteaux	50+900	Limite communale entre Saintes et Saint-Georges des Coteaux	56+000	Panneau d'entrée est du lieu-dit "Rulon"	Ouvert	250 m
RN 137	Saint-Georges des Coteaux	56+000	Panneau d'entrée est du lieu-dit "Rulon"	57+000	Panneau d'entrée ouest du lieu-dit "Rulon"	Ouvert	100 m
RN 137	Saint-Georges des Coteaux, Les Essards, Saint-Porchaire, Saint-Sulpice-d'Arnoult	57+000	Panneau d'entrée ouest du lieu-dit "Rulon"	65+700	Centre du carrefour giratoire avec la RD 18	Ouvert	250 m
RN 137	Saint-Sulpice-d'Arnoult, Romegoux, Beurlay	65+700	Centre du carrefour giratoire avec la RD 18	67+000	Panneau d'entrée d'agglomération est de Beurlay	Ouvert	100 m
RN 137	Beurlay, Sainte-Radegonde	67+000	Panneau d'entrée d'agglomération est de Beurlay	68+248	Entrée est du bourg de Beurlay (chaussée passant à 8 m de largeur)	Ouvert	30 m
RN 137	Beurlay, Sainte-Radegonde, La Vallée, Saint-Hippolyte	68+248	Entrée est du bourg de Beurlay (chaussée passant à 8 m de largeur)	75+900	Centre du carrefour avec la RD 128	Ouvert	100 m
RN 137	Saint-Hippolyte, Cabariot, Tonmay-Charente	75+900	Centre du carrefour avec la RD 128	80+240	Panneau de limitation de vitesse à 70 km/h à l'entrée est de l'agglomération de Tonmay-Charente	Ouvert	250 m

(\*) La désignation des limites de tronçons prévaut sur les points routiers (PR) qui ne sont que des repères indicatifs

Routes nationales

Nom de l'infrastructure	Communes concernées	Délimitation des tronçons (*)				Catégorie de l'infrastructure	Tissu	Largeurs des secteurs affectés par le bruit
		PR début	Désignation	PR fin	Désignation			
RN 137	Tonnay-Charente	80+240	Panneau de limitation de vitesse à 70 km/h à l'entrée est de l'agglomération de Tonnay-Charente	84+456	Panneau d'entrée ouest dans la périphérie Nord de Tonnay-Charente	3	Ouvert	100 m
RN 137	Tonnay-Charente, Loire-les-Marais, Brouil-Magné	84+456	Panneau d'entrée ouest dans la périphérie Nord de Tonnay-Charente	84+800	Limite communale entre Loire-les-Marais et Rochefort	2	Ouvert	250 m
RN 137	Vergeroix, Saint-Laurent-de-la-Prée, Fouras, Yves	90+000	Extrémité de l'îlot entre l'A837 et la bretelle Sud d'accès à la RD 733	104+000	Limite communale entre Yves et Chateilaillon-Plage	1	Ouvert	300 m
RN 137	Saint-Ouen-d'Aunis, Andilly, Marans	120+400	Limite communale entre Sainte-Soulle et Saint-Ouen d'Aunis	129+600	Panneau d'entrée sud de l'agglomération de Marans	2	Ouvert	250 m
RN 137	Marans	129+600	Panneau d'entrée sud de l'agglomération de Marans	130+300	Entrée sud urbaine de Marans (rue en U)	3	Ouvert	100 m
RN 137	Marans	130+300	Entrée sud urbaine de Marans (rue en U)	130+900	Entrée nord urbaine de Marans (rue en U)	1	U	300 m
RN 137	Marans	130+900	Entrée nord urbaine de Marans (rue en U)	132+100	Panneau d'entrée nord d'agglomération de Marans	3	Ouvert	100 m
RN 137	Marans	132+100	Panneau d'entrée nord d'agglomération de Marans	135+544	Limite du département avec la Vendée	2	Ouvert	250 m
RN141	Chéras, Dompierre-s/Charente, Saint-Sauvant, Chaniers	0+000	Limite du département avec la Charente	15+600	Limite communale entre Chaniers et Saintes	2	Ouvert	250 m
RN 150	Saint-Jean-d'Angély	17+400	Centre de l'échangeur avec la déviation Nord de Saint-Jean-d'Angély (milieu du pont)	19+650	Carrefour entre la RN 150 et la RD 939 (avenue du général de Gaulle)	4	Ouvert	30 m
RN 150	Saint-Jean-d'Angély, Asnières-la-Giraud	19+650	Carrefour entre la RN 150 et la RD 939 (avenue du général de Gaulle)	25+326	Panneau d'entrée nord de l'agglomération de Asnières-la-Giraud	3	Ouvert	100 m
RN 150	Asnières-la-Giraud	25+326	Panneau d'entrée nord de l'agglomération de Asnières-la-Giraud	26+418	Panneau d'entrée sud de l'agglomération de Asnières-la-Giraud	4	Ouvert	30 m
RN 150	Asnières-la-Giraud, Saint-Hilaire-de-Villefranche	26+418	Panneau d'entrée sud de l'agglomération de Asnières-la-Giraud	29+917	Panneau d'entrée nord de l'agglomération de Saint-Hilaire de Villefranche	3	Ouvert	100 m

(\*) La désignation des limites de tronçons prévaut sur les points routiers (PR) qui ne sont que des repères indicatifs

Routes nationales

Nom de l'infrastructure	Communes concernées	Délimitation des tronçons (*)			Catégorie de l'infrastructure	Tissu	Largeurs des secteurs affectés par le bruit
		PR début	Désignation	PR fin			
RN 150	Saint-Hilaire-de-Villefranche	29+917	Panneau d'entrée nord de l'agglomération de Saint-Hilaire de Villefranche	31+105	Panneau d'entrée sud de l'agglomération de Saint-Hilaire de Villefranche	Ouvert	30 m
RN 150	Saint-Hilaire-de-Villefranche, Ecoyeux, Le Douhet	31+105	Panneau d'entrée sud de l'agglomération de Saint-Hilaire de Villefranche	34+500	Panneau d'entrée nord d'agglomération de "La Roulerie"	Ouvert	100 m
RN 150	Le Douhet, Ecoyeux, Vénérand	34+500	Panneau d'entrée nord d'agglomération de "La Roulerie"	36+000	Panneau d'entrée sud d'agglomération de "La Roulerie"	Ouvert	30 m
RN 150	Vénérand, Le Douhet, Foncouverte	36+000	Panneau d'entrée sud d'agglomération de "La Roulerie"	42+600	Limite communale entre Foncouverte et Saintes	Ouvert	100 m
RN 150	Pessines	49+900	Entrée sud du giratoire de Galérat	52+350	Panneau d'entrée est du lieu-dit "Pessines"	Ouvert	250 m
RN 150	Pessines	52+350	Panneau d'entrée est du lieu-dit "Pessines"	53+200	Panneau d'entrée ouest du lieu-dit "Pessines"	Ouvert	100 m
RN 150	Pessines, Luchat, Varzay, Pisany, Saint-Romain-de-Benet	53+200	Panneau d'entrée ouest du lieu-dit "Pessines"	65+500	Panneau d'entrée est du lieu-dit "Griffarin"	Ouvert	250 m
RN 150	Saint-Romain-de-Benet	65+500	Panneau d'entrée est du lieu-dit "Griffarin"	66+200	Panneau d'entrée ouest du lieu-dit "Griffarin"	Ouvert	100 m
RN 150	Saint-Romain-de-Benet, Sablonceaux, Saujon, Médis	66+200	Panneau d'entrée ouest du lieu-dit "Griffarin"	75+500	Panneau d'entrée est d'agglomération de Médis	Ouvert	250 m
RN 150	Médis	75+500	Panneau d'entrée est d'agglomération de Médis	76+200	Panneau d'entrée ouest d'agglomération de Médis	Ouvert	100 m
RN 150	Médis	76+200	Panneau d'entrée ouest d'agglomération de Médis	78+000	Limite communale entre Médis et Royan	Ouvert	250 m

(\*) La désignation des limites de tronçons prévaut sur les points routiers (PR) qui ne sont que des repères indicatifs

Routes départementales

Nom de l'infrastructure	Communes concernées	Délimitation des tronçons (*)			Catégorie de l'infrastructure	Tissu	Largeurs des secteurs affectés par le bruit
		PR début	Désignation	PR fin			
RD 9	Villedoux	7+850	Limite communale entre Saint-Xandre et Villedoux	10+000	Panneau d'entrée sud de l'agglomération de Villedoux	Ouvert	100 m
RD 9	Villedoux	10+000	Panneau d'entrée sud de l'agglomération de Villedoux	11+500	Centre du carrefour avec la RD 20	Ouvert	30 m
RD 14	Saujon	0+955	Centre de l'échangeur avec la RN 150 (déviations de Saujon)	1+796	Panneau d'entrée ouest de l'agglomération de Saujon	Ouvert	30 m
RD 14	Saujon, Saint-Sulpice de Royan	1+796	Panneau d'entrée ouest de l'agglomération de Saujon	5+804	Carrefour giratoire avec la RD 733	Ouvert	100 m
RD 14	Breuillet	10+044	Centre du carrefour avec les RD 140 et RD 140E1	10+900	Panneau d'entrée ouest de l'agglomération de Breuillet	Ouvert	30 m
RD 14	Breuillet, Chaillevette	10+900	Panneau d'entrée ouest de l'agglomération de Breuillet	13+300	Voie communale n°4	Ouvert	100 m
RD 14	Arvert, La Tremblade	20+395	Carrefour giratoire avec la RD 25 au sud de la Tremblade	21+660	Centre du carrefour avec le boulevard Pasteur dans le centre ville de La Tremblade	Ouvert	30 m
Déviations de la RD 14	Chaillevette, Elaules, Arvert, La Tremblade	0+000	Voie communale n°4	7+591	Giratoire avec la RD 25 à l'est de La Tremblade	Ouvert	100 m
RD 24	Chaniers, Courcoury	5+380	Limite communale entre Saintes et Chaniers	6+080	Panneau de limitation de vitesse à 70 km/h à l'ouest du passage à niveau	Ouvert	100 m
RD 24	Chaniers	6+080	Panneau de limitation de vitesse à 70 km/h à l'ouest du passage à niveau	6+580	Panneau de limitation de vitesse à 50 km/h à l'est du passage à niveau	Ouvert	30 m
RD 24	Chaniers, Courcoury	6+580	Panneau de limitation de vitesse à 50 km/h à l'est du passage à niveau	7+780	Panneau d'entrée ouest du lieu-dit "Chez Périneau"	Ouvert	100 m
RD 24	Chaniers	7+780	Panneau d'entrée ouest du lieu-dit "Chez Périneau"	8+120	Panneau d'entrée est du lieu-dit "Chez Périneau"	Ouvert	30 m
RD 24	Chaniers	8+120	Panneau d'entrée est du lieu-dit "Chez Périneau"	8+560	Panneau d'entrée ouest de l'agglomération de Chaniers	Ouvert	100 m
RD 24	Chaniers	8+560	Panneau d'entrée ouest de l'agglomération de Chaniers	9+210	Centre du carrefour avec la RD 234	Ouvert	30 m
RD 25	La Tremblade	2+493	Carrefour giratoire avec la RD 728 E	3+513	Panneau d'entrée est de l'agglomération de Ronce-les-Bains	Ouvert	100 m
RD 25	La Tremblade	3+513	Panneau d'entrée est de l'agglomération de Ronce-les-Bains	4,993	Panneau d'entrée ouest de l'agglomération de Ronce-les-Bains	Ouvert	30 m
RD 25	Les Mathes	23+000	Carrefour giratoire avec la RD 141E1	24+318	Panneau d'entrée est de l'agglomération de La Palmyre	Ouvert	30 m
RD 25	Les Mathes, Saint-Palais-s/Mer	24+318	Panneau d'entrée est de l'agglomération de La Palmyre	32+860	Panneau de limitation de vitesse à 50 km/h à l'ouest du carrefour avec les RD 145 / RD242	Ouvert	100 m

(\*) La désignation des limites de tronçons prévaut sur les points routiers (PR) qui ne sont que des repères indicatifs

Routes départementales

Nom de l'infrastructure	Communes concernées	Délimitation des tronçons (*)			Catégorie de l'infrastructure	Tissu	Largeurs des secteurs affectés par le bruit
		PR début	Désignation	PR fin			
RD 25	Saint-Palais-s/Mer	32+860	Panneau de limitation de vitesse à 50 km/h à l'ouest du carrefour avec les RD 145 / RD242	34+500	Carrefour giratoire avec la RD 140E2	Ouvert	30 m
RD 25	Saint-Palais-s/Mer, Vaux-s/Mer	34+500	Carrefour giratoire avec la RD 140E2	36+500	Limite communale entre Vaux-s/Mer et Royan	Ouvert	100 m
RD 25	Saint-Georges de Didonne, Meschers-s/Gironde	42+431	Limite communale entre Royan et Saint-Georges de Didonne	50+709	Centre du carrefour avec la RD 145	Ouvert	30 m
Blvd Pasteur (ancienne RD 25)	La Tremblade		Centre du carrefour avec les RD 14 et RD 268 dans le centre ville de La Tremblade		Rue de la Sablière dans la traverse de La Tremblade	Ouvert	30 m
Av du Gal de Gaulle (ancienne RD 25)	La Tremblade		Rue de la Sablière dans la traverse de La Tremblade		Rue de Coroana dans la traverse de La Tremblade	Ouvert	30 m
RD 26	Bourcrauc-le-Chapus, Château-d'Oléron	0+000	Centre du carrefour avec la RD 728E1	6+000	Centre du carrefour avec la RD 734	Ouvert	100 m
RD 26	Château-d'Oléron, Dolus-d'Oléron	7+965	Centre du carrefour avec la RD 26E1	12+036	Panneau d'entrée sud-est de l'agglomération de Dolus d'Oléron	Ouvert	100 m
RD 26	Dolus-d'Oléron	12+036	Panneau d'entrée sud-est de l'agglomération de Dolus d'Oléron	12+292	Carrefour giratoire avec la RD 734	Ouvert	30 m
RD 26E1	Château-d'Oléron	0+000	Centre du carrefour avec la RD 734	2+765	Centre du carrefour avec la RD 26	Ouvert	100 m
RD 26E2	Château-d'Oléron, Grand-Village-Plage	0+000	Centre du carrefour giratoire avec la RD 26E1	1+618	Centre du carrefour giratoire avec la RD 126	Ouvert	100 m
RD 28	Jonzac		Carrefour avec la RD 699 et la rue du 19 mars 1962 au sud-ouest de Jonzac		Carrefour giratoire du Calvaire avec la RD 252E et l'avenue Faidherbe à l'ouest de Jonzac	Ouvert	30 m
RD 28 (avenue René-Gautret)	Jonzac		Giratoire nord Morue avec l'avenue Mr. Chauvin, l'avenue Faidherbe et l'avenue Victor Hugo		Centre du carrefour avec la RD699 et l'avenue Foch au nord-est de Jonzac	Ouvert	30 m
RD 108	Clavette	7+650	Limite communale entre Saint-Rogatien et Clavette	9+300	Panneau d'entrée ouest de l'agglomération de Clavette	Ouvert	100 m
RD 108	Clavette	9+300	Entrée ouest de l'agglomération de Clavette (limitation de vitesse à 50 km/h)	10+500	Entrée est de l'agglomération de Clavette (limitation de vitesse à 50 km/h)	Ouvert	30 m
RD 108	Clavette	10+500	Entrée est de l'agglomération de Clavette (limitation de vitesse à 50 km/h)	10+900	Panneau de limitation de vitesse à 70 km/h à l'ouest du carrefour avec la RD 110	Ouvert	100 m
RD 108	Clavette, La Jarrie	10+900	Panneau de limitation de vitesse à 70 km/h à l'ouest du carrefour avec la RD 110	11+500	Milieu du carrefour avec la RD 110 venant de Montroy	Ouvert	30 m

(\*) La désignation des limites de tronçons prévaut sur les points routiers (PR) qui ne sont que des repères indicatifs



## Routes départementales

Nom de l'infrastructure	Communes concernées	Délimitation des tronçons (*)			Catégorie de l'infrastructure	Tissu	Largeurs des secteurs affectés par le bruit
		PR début	Désignation	PR fin			
RD 123	Saint-Just-Luzac, Hiers-Brouage, Saint-Jean d'Angely, Saint-Agnant, Beaugeay	0+000	Centre du carrefour avec la RD 728	10+200	3	Ouvert	100 m
RD 123	Saint-Agnant	10+200	Panneau de limitation de vitesse à 50 km/h à l'ouest de l'échangeur avec la RD 733	10+852	4	Ouvert	30 m
RD 134	Jonzac		Carrefour giratoire du Calvaire avec la RD 252E et l'avenue Faidherbe à l'ouest de Jonzac		4	Ouvert	30 m
RD 140E2	Breuillet	0+000	Centre du carrefour avec la RD 140	0+300	4	Ouvert	30 m
RD 140E2	Breuillet	0+300	Panneau de limitation de vitesse à 70 km/h au Sud du carrefour avec la RD 140	1+490	3	Ouvert	100 m
RD 141E1	Les Mathes	0+000	Centre du carrefour avec la RD 141	1+100	4	Ouvert	30 m
RD 141E1	Les Mathes	1+100	Panneau d'entrée sud de l'agglomération de Les Mathes	2+400	3	Ouvert	100 m
RD 141E1	Les Mathes	2+400	Panneau de limitation de vitesse à 70 km/h au nord de l'agglomération de La Palmyre	4+260	4	Ouvert	30 m
RD 142 (Av. Mr. Chauvin)	Jonzac	47+200	Centre du carrefour "Le Vert Galand"		4	Ouvert	30 m
RD 142 (Avenue Victor Hugo)	Jonzac		Giratoire nord Morue avec l'avenue Mr. Chauvin, l'avenue Faidherbe et l'avenue Victor Hugo		4	Ouvert	30 m
RD 142 (Av. Mr. Chauvin)	Jonzac		Place du Champ de Foire		4	Ouvert	30 m
RD 201	Rivedoux-Plage	0+000	Carrefour giratoire avec la RD 735	1+300	4	Ouvert	30 m
RD 201	Rivedoux-Plage, Sainte-Marie-de-Ré, Le Bois-Plage en Ré	1+300	Panneau d'entrée sud-ouest de l'agglomération de Rivedoux	10+000	3	Ouvert	100 m
RD 201E2	Le Bois-Plage en Ré, Saint-Martin-de-Ré	0+850	Carrefour giratoire avec la RD 201	3+170	3	Ouvert	100 m
RD 218	Saint-Jean d'Angely		Centre du carrefour avec la RN 150		4	Ouvert	30 m
RD 728	Nieul-les-Saintes, La Clisse	1+000	Limite communale entre Saintes et Nieul-les-Saintes	4+507	3	Ouvert	100 m

(\*) La désignation des limites de tronçons prévaut sur les points routiers (PR) qui ne sont que des repères indicatifs

Routes départementales

Nom de l'infrastructure	Communes concernées	Délimitation des tronçons (*)				Catégorie de l'infrastructure	Tissu	Largeurs des secteurs affectés par le bruit
		PR début	Désignation	PR fin	Désignation			
RD 728	La Clisse	4+507	Panneau d'entrée est du lieu-dit "La Feuillée"	4+870	Panneau d'entrée ouest du lieu-dit "La Feuillée"	4	Ouvert	30 m
RD 728	La Clisse	4+870	Panneau d'entrée ouest du lieu-dit "La Feuillée"	4+908	Panneau d'entrée est de l'agglomération de La Clisse	3	Ouvert	100 m
RD 728	La Clisse	4+908	Panneau d'entrée est de l'agglomération de La Clisse	6+092	Panneau d'entrée ouest de l'agglomération de La Clisse	4	Ouvert	30 m
RD 728	La Clisse, Corme-Royal	6+092	Panneau d'entrée ouest de l'agglomération de La Clisse	9+214	Panneau de limitation de vitesse à 70 km/h à l'entrée est du lieu-dit "Les Roches"	3	Ouvert	100 m
RD 728	Corme-Royal	9+214	Panneau de limitation de vitesse à 70 km/h à l'entrée est du lieu-dit "Les Roches"	9+804	Panneau de limitation de vitesse à 70 km/h à l'entrée ouest du lieu-dit "Les Roches"	4	Ouvert	30 m
RD 728	Corme-Royal, Balanzac	9+804	Panneau de limitation de vitesse à 70 km/h à l'entrée ouest du lieu-dit "Les Roches"	10+784	Panneau d'entrée est du lieu-dit "Les Planches"	3	Ouvert	100 m
RD 728	Balanzac	10+784	Panneau d'entrée est du lieu-dit "Les Planches"	11+048	Panneau d'entrée ouest du lieu-dit "Les Planches"	4	Ouvert	30 m
RD 728	Balanzac	11+048	Panneau d'entrée ouest du lieu-dit "Les Planches"	11+485	Panneau d'entrée est de l'agglomération de Balanzac	3	Ouvert	100 m
RD 728	Balanzac	11+485	Panneau d'entrée est de l'agglomération de Balanzac	12+114	Panneau d'entrée ouest de l'agglomération de Balanzac	4	Ouvert	30 m
RD 728	Balanzac, Nancras	12+114	Panneau d'entrée ouest de l'agglomération de Balanzac	15+355	Carrefour avec la RD 117	3	Ouvert	100 m
RD 728	Saint-Sornin, Nieuil-sur-Seudre, Saint-Just-Luzac	24+533	Centre du carrefour avec la RD 131	29+800	Panneau de limitation de vitesse à 70 km/h à l'est du carrefour avec la RD 18	3	Ouvert	100 m
RD 728	Saint-Just-Luzac	29+800	Panneau de limitation de vitesse à 70 km/h à l'est du carrefour avec la RD 18	30+250	Panneau de limitation de vitesse à 70 km/h à l'ouest du carrefour avec la RD 18	4	Ouvert	30 m
RD 728	Saint-Just-Luzac, Marennes, Bourcefranc-Le-Chapus	30+250	Panneau de limitation de vitesse à 70 km/h à l'ouest du carrefour avec la RD 18	38+825	Centre du carrefour avec la RD 728E1	3	Ouvert	100 m
RD 728E	Marennes, La Tremblade	0+000	Carrefour giratoire avec la RD 728	6+148	Carrefour giratoire avec la RD 25	3	Ouvert	100 m
RD 730	Saint-Georges de Didonne	1+320	Limite communale entre Saint-Georges de Didonne et Royan	4+500	Panneau d'entrée est de l'agglomération de Saint-Georges de Didonne	4	Ouvert	30 m
RD 730	Saint-Georges de Didonne, Semussac, Grézac, Cozes	4+500	Panneau d'entrée est de l'agglomération de Saint-Georges de Didonne	18+616	Panneau d'entrée ouest du lieu-dit "Les Gorces"	3	Ouvert	100 m
RD 730	Cozes, Epaignes	18+616	Panneau d'entrée ouest du lieu-dit "Les Gorces"	19+312	Panneau d'entrée est du lieu-dit "Les Gorces"	4	Ouvert	30 m
RD 730	Epaignes	19+312	Panneau d'entrée est du lieu-dit "Les Gorces"	21+197	Panneau d'entrée ouest du lieu-dit "La Bastille"	3	Ouvert	100 m
RD 730	Epaignes	21+197	Panneau d'entrée ouest du lieu-dit "La Bastille"	21+594	Panneau d'entrée est du lieu-dit "La Bastille"	4	Ouvert	30 m

(\*) La désignation des limites de tronçons prévaut sur les points routiers (PR) qui ne sont que des repères indicatifs

Routes départementales

Nom de l'infrastructure	Communes concernées	Délimitation des tronçons (*)				Catégorie de l'infrastructure	Tissu	Largeurs des secteurs affectés par le bruit
		PR début	Désignation	PR fin	Désignation			
RD 730	Eparignes, Chenac-Saint-Seurin d'Uzet, Montagne-s/Gironde, Boutenac-Touvent	21+594	Panneau d'entrée est du lieu-dit "La Bastille"	26+652	Panneau d'entrée ouest de l'agglomération de Boutenac-Touvent	3	Ouvert	100 m
RD 730	Boutenac-Touvent	26+652	Panneau d'entrée ouest de l'agglomération de Boutenac-Touvent	27+111	Panneau d'entrée est de l'agglomération de Boutenac-Touvent	4	Ouvert	30 m
RD 730	Boutenac-Touvent, Brie-sous-Mortagne	27+111	Panneau d'entrée est de l'agglomération de Boutenac-Touvent	27+578	Panneau d'entrée ouest de l'agglomération de Brie-sous-Mortagne	3	Ouvert	100 m
RD 730	Brie-sous-Mortagne	27+578	Panneau d'entrée ouest de l'agglomération de Brie-sous-Mortagne	29+130	Panneau d'entrée est de l'agglomération de Brie-sous-Mortagne	4	Ouvert	30 m
RD 730	Brie-sous-Mortagne, Floirac, Saint-Fort-s/Gironde	29+130	Panneau d'entrée est de l'agglomération de Brie-sous-Mortagne	31+100	Panneau d'entrée ouest du lieu-dit "Luzereau"	3	Ouvert	100 m
RD 730	Saint-Fort-s/Gironde	31+100	Panneau d'entrée ouest du lieu-dit "Luzereau"	31+880	Panneau d'entrée est du lieu-dit "Chez Bizet"	4	Ouvert	30 m
RD 780	Saint-Fort-s/Gironde, Lorignac	31+880	Panneau d'entrée est du lieu-dit "Chez Bizet"	32+903	Centre du carrefour avec la RD 2	3	Ouvert	100 m
RD 732	Pons, Mazerolles	17+635	Extrémité de l'îlot entre la RD 732 et la bretelle Sud de sortie de la RN 137	20+532	Centre du carrefour avec la voie d'accès à l'autoroute A10	3	Ouvert	100 m
RD 733 bretelle nord	Vergeroux	0+000	Extrémité de l'îlot entre l'A 837 et la bretelle d'insertion de la RD 733 sur l'A 837	0+700	Extrémité de l'îlot entre les bretelles d'insertion et de sortie de l'A 837	3	Ouvert	100 m
RD 733 bretelle sud	Vergeroux	0+000	Extrémité de l'îlot entre la bretelle de sortie de l'A 837 vers la RD 733	0+700	Extrémité de l'îlot entre les bretelles d'insertion et de sortie de l'A 837	3	Ouvert	100 m
RD 733	Vergeroux	0+700	Extrémité de l'îlot entre les bretelles d'insertion et de sortie de l'A 837	2+000	Rond-Point du Brillouet	3	Ouvert	100 m
RD 733	Echillais	7+200	Limite communale entre Rochefort et Echillais	7+700	Panneau de limitation de vitesse à 60 km/h sur la chaussée est au sud du péage du pont du Martrou	2	Ouvert	250 m
RD 733	Echillais	7+700	Panneau de limitation de vitesse à 60 km/h sur la chaussée est au sud du péage du pont du Martrou	8+300	Panneau de limitation de vitesse à 80 km/h sur la chaussée est au sud du péage du pont du Martrou	3	Ouvert	100 m
RD 733	Echillais, Saint-Agnant	8+300	Panneau de limitation de vitesse à 80 km/h sur la chaussée est au sud du péage du pont du Martrou	13+285	Extrémité de l'îlot entre la RD 733 et la bretelle ouest d'accès à la RD 123	2	Ouvert	250 m
RD 733	Saint-Agnant, Saint-Jean d'Angle, Champagne, La Gripperie-Saint-Symphorien, Saint-Sornin	13+285	Extrémité de l'îlot entre la RD 733 et la bretelle ouest d'accès à la RD 123	26+370	Panneau de limitation de vitesse à 50 km/h au nord du carrefour avec la RD 728 (Cadeuil)	3	Ouvert	100 m

(\*) La désignation des limites de tronçons prévaut sur les points routiers (PR) qui ne sont que des repères indicatifs

## Routes départementales

Nom de l'infrastructure	Communes concernées	Délimitation des tronçons (*)			Catégorie de l'infrastructure	Tissu	Largeurs des secteurs affectés par le bruit
		PR début	Désignation	PR fin			
RD 733	Saint-Samain, Le Gua	26+370	Panneau de limitation de vitesse à 50 km/h au nord du carrefour avec la RD 728 (Cadeuil)	26+730	Panneau de limitation de vitesse à 50 km/h au sud du carrefour avec la RD 728 (Cadeuil)	Ouvert	30 m
RD 733	Le Gua, l'Aiguille-s/Saudre, Mornac-sur-Saudre, Saint-Sulpice de Royan	26+730	Panneau de limitation de vitesse à 50 km/h au sud du carrefour avec la RD 728 (Cadeuil)	39+100	Panneau d'entrée nord de l'agglomération de Jaffe	Ouvert	100 m
RD 733	Saint-Sulpice de Royan	39+100	Panneau d'entrée nord de l'agglomération de Jaffe	39+834	Limite communale entre Saint-Sulpice de Royan et Royan	Ouvert	30 m
RD 734	Dolus-d'Oléron	8+287	Centre du carrefour avec la RD 26 à l'est de l'agglomération de Dolus-d'Oléron	9+597	Panneau d'entrée ouest de l'agglomération de Dolus-d'Oléron	Ouvert	30 m
RD 734	Dolus-d'Oléron, Saint-Pierre d'Oléron	9+597	Panneau d'entrée ouest de l'agglomération de Dolus-d'Oléron	12+351	Panneau d'entrée est de l'agglomération de "La Dresserie"	Ouvert	100 m
RD 734	Saint-Pierre d'Oléron	12+351	Panneau d'entrée est de l'agglomération de "La Dresserie"	15+439	Panneau d'entrée ouest de l'agglomération de Saint-Pierre d'Oléron	Ouvert	30 m
RD 734	Saint-Pierre d'Oléron	15+439	Panneau d'entrée ouest de l'agglomération de Saint-Pierre d'Oléron	16+239	Panneau d'entrée est de l'agglomération de "Saint-Gilles"	Ouvert	100 m
RD 734	Saint-Pierre d'Oléron	16+239	Panneau d'entrée est de l'agglomération de "Saint-Gilles"	16+661	Panneau d'entrée ouest de l'agglomération de "Saint-Gilles"	Ouvert	30 m
RD 734	Saint-Pierre d'Oléron, Saint-Georges d'Oléron	16+661	Panneau d'entrée ouest de l'agglomération de "Saint-Gilles"	18+444	Panneau d'entrée est de l'agglomération de "Cheray"	Ouvert	100 m
RD 734	Saint-Georges d'Oléron	18+444	Panneau d'entrée est de l'agglomération de "Cheray"	19+809	Panneau d'entrée ouest de l'agglomération de "Cheray"	Ouvert	30 m
RD 734	Saint-Georges d'Oléron, La Brée-les-Bains, Saint-Denis d'Oléron	19+809	Panneau d'entrée ouest de l'agglomération de "Cheray"	25+578	Panneau d'entrée est de l'agglomération de Saint-Denis d'Oléron	Ouvert	100 m
RD 734	Saint-Denis d'Oléron	25+578	Panneau d'entrée est de l'agglomération de Saint-Denis d'Oléron	26+902	Panneau d'entrée ouest de l'agglomération de Saint-Denis d'Oléron	Ouvert	30 m
RD 734	Saint-Denis d'Oléron	26+902	Panneau d'entrée ouest de l'agglomération de Saint-Denis d'Oléron	27+950	Panneau d'entrée est d'agglomération de "La Morelière"	Ouvert	100 m
RD 734	Saint-Denis d'Oléron	27+950	Panneau d'entrée est d'agglomération de "La Morelière"	28+313	Panneau d'entrée ouest d'agglomération de "La Morelière"	Ouvert	30 m
RD 734	Saint-Denis d'Oléron	28+313	Panneau d'entrée ouest d'agglomération de "La Morelière"	28+987	Entrée du parking du Phare du Chassiron	Ouvert	100 m
RD 735	Rivedoux-Plage	0+000	Début est du pont de l'île de Ré (joint)	4+000	Carrefour giratoire avec la RD 201	Ouvert	100 m
RD 735	Rivedoux-Plage	4+000	Carrefour giratoire avec la RD 201	6+490	Panneau d'entrée nord de l'agglomération de Rivedoux	Ouvert	30 m
RD 735	La Flotte, Saint-Martin-de-Ré, Le Bois-Plage en Ré, La Courade-s/Mer	6+490	Panneau d'entrée nord de l'agglomération de Rivedoux	21+800	Panneau de limitation de vitesse à 50 km/h à l'Est de "La Passe"	Ouvert	100 m

(\*) La désignation des limites de tronçons prévaut sur les points routiers (PR) qui ne sont que des repères indicatifs

Routes départementales

Nom de l'infrastructure	Communes concernées	Délimitation des tronçons (*)				Catégorie de l'infrastructure	Tissu	Largeurs des secteurs affectés par le bruit
		PR début	Désignation	PR fin	Désignation			
RD 735	La Couarde-s/Mer	21+800	Panneau de limitation de vitesse à 50 km/h à l'Est de "La Passe"	22+100	Panneau de limitation de vitesse à 50 km/h à l'Ouest de "La Passe"	4	Ouvert	30 m
RD 735	La Couarde-s/Mer, Ars-en-Ré	22+100	Panneau de limitation de vitesse à 50 km/h à l'Ouest de "La Passe"	23+600	Panneau de limitation de vitesse à 50 km/h à l'Est de "Le Matray"	3	Ouvert	100 m
RD 735	Ars-en-Ré	23+600	Panneau de limitation de vitesse à 50 km/h à l'Est de "Le Matray"	24+500	Panneau de limitation de vitesse à 50 km/h à l'Ouest de "Le Matray"	4	Ouvert	30 m
RD 735	Ars-en-Ré	24+500	Panneau de limitation de vitesse à 50 km/h à l'Ouest de "Le Matray"	27+200	Panneau de limitation de vitesse à 70 km/h à l'est de l'agglomération d'Ars-en-Ré	3	Ouvert	100 m
RD 735	Ars-en-Ré	27+200	Panneau de limitation de vitesse à 70 km/h à l'est de l'agglomération d'Ars-en-Ré	29+200	Panneau de limitation de vitesse à 70 km/h à l'ouest de l'agglomération d'Ars-en-Ré	4	Ouvert	30 m
RD 735	Ars-en-Ré, Saint-Clément des Baleines	29+200	Panneau de limitation de vitesse à 70 km/h à l'ouest de l'agglomération d'Ars-en-Ré	32+200	Centre du carrefour avec la RD 101	3	Ouvert	100 m
RD 739	Tonnay-Charente		RN 137		Limite communale entre Tonnay-Charente et Rochefort	4	Ouvert	30 m
RD 911	Saint-Pierre d'Amilly, Saint-Georges du Bois, Surgères	0+000	Limite du département avec les Deux-Sèvres	7+937	Panneau d'entrée nord de l'agglomération de Surgères	3	Ouvert	100 m
RD 911	Surgères	7+937	Panneau d'entrée nord de l'agglomération de Surgères	8+583	Centre du carrefour avec la RD 939bis	4	Ouvert	30 m
RD 911	Surgères, Saint-Germain de Marencennes, Muron, Loire-les-Marais	10+800	Carrefour giratoire avec la RD 911bis	31+000	Panneau d'entrée nord de l'agglomération de Tonnay-Charente	3	Ouvert	100 m
RD 911	Tonnay-Charente	31+000	Panneau d'entrée nord de l'agglomération de Tonnay-Charente	32+877	Limite communale entre Tonnay-Charente et Rochefort	4	Ouvert	30 m
RD 937c	Fouras	0+000	Centre du carrefour avec l'avenue du bord de mer (extrémité de la RD 937c)	2+490	Panneau d'entrée est de l'agglomération de Fouras	4	Ouvert	30 m
RD 937c	Fouras, Saint-Laurent de la Prée	2+490	Panneau d'entrée est de l'agglomération de Fouras	5+000	Centre de l'échangeur avec la RN 137 (milieu du pont)	3	Ouvert	100 m
RD 939 (déviation de Matha)	Matha, Bianzac-les-Matha, La Brousse	14+500	Carrefour giratoire avec la déviation de Matha	21+672	Panneau d'entrée est d'agglomération de "Reignier"	3	Ouvert	100 m
RD 939	La Brousse	21+672	Panneau d'entrée est d'agglomération de "Reignier"	22+295	Panneau d'entrée ouest d'agglomération de "Reignier"	4	Ouvert	30 m
RD 939	La Brousse, Aumagne, Varaizo	22+295	Panneau d'entrée ouest d'agglomération de "Reignier"	28+280	Panneau d'entrée est du lieu-dit "Petit Cabaret"	3	Ouvert	100 m
RD 939	Varaizo	28+280	Panneau d'entrée est du lieu-dit "Petit Cabaret"	28+850	Panneau d'entrée ouest du lieu-dit "Petit Cabaret"	4	Ouvert	30 m
RD 939	Varaizo, Saint-Julien de l'Escap, Saint-Jean-d'Angely	28+850	Panneau d'entrée ouest du lieu-dit "Petit Cabaret"	29+700	Panneau d'entrée est du lieu-dit "Petit Cabaret" 250 m à l'est du panneau d'entrée est du lieu-dit "Château-Gaillard"	3	Ouvert	100 m

(\*) La désignation des limites de tronçons prévaut sur les points routiers (PR) qui ne sont que des repères indicatifs



Routes départementales

Nom de l'infrastructure	Communes concernées	Délimitation des tronçons (*)				Catégorie de l'infrastructure	Tissu	Largeurs des secteurs affectés par le bruit
		PR début	Désignation	PR fin	Désignation			
RD 939	La Vergne	37+000	Carrefour giratoire avec la déviation de Saint-Jean d'Angely	37+722	Centre du carrefour avec la RD 739	3	Ouvert	100 m
RD 939	Surgères	62+710	Carrefour giratoire avec la RD 911bis et la RD 939bis	62+848	Panneau d'entrée ouest de l'agglomération de Surgères	4	Ouvert	30 m
RD 939	Surgères, Chambon, Péré	62+848	Panneau d'entrée ouest de l'agglomération de Surgères	67+883	Panneau d'entrée est du lieu-dit "Le Cher"	3	Ouvert	100 m
RD 939	Péré, Chambon	67+883	Panneau d'entrée est du lieu-dit "Le Cher"	68+646	Panneau d'entrée ouest du lieu-dit "Le Cher"	4	Ouvert	30 m
RD 939	Chambon, Forges d'Aunis	68+646	Panneau d'entrée ouest du lieu-dit "Le Cher"	73+448	Panneau d'entrée est d'agglomération de Puyfrouard	3	Ouvert	100 m
RD 939	Forges d'Aunis, Aigréfeuille-d'Aunis	73+448	Panneau d'entrée est d'agglomération de Puyfrouard	74+146	Panneau d'entrée ouest d'agglomération de Puyfrouard	4	Ouvert	30 m
RD 939	Aigréfeuille-d'Aunis, Croix-Chapeau	74+146	Panneau d'entrée ouest d'agglomération de Puyfrouard	80+100	Panneau d'entrée est de l'agglomération de Croix-Chapeau	3	Ouvert	100 m
RD 939	Croix-Chapeau, La Jarrie	80+100	Panneau d'entrée est de l'agglomération de Croix-Chapeau	83+200	Panneau d'entrée ouest d'agglomération de Grolleau	4	Ouvert	30 m
RD 939	Croix-Chapeau, La Jarrie	80+100	Panneau d'entrée est de l'agglomération de Croix-Chapeau	83+200	Panneau d'entrée ouest d'agglomération de Grolleau	4	Ouvert	30 m
RD 939	La Jarrie	83+200	Panneau d'entrée ouest d'agglomération de Grolleau	83+500	Limite communale entre La Jarrie et Saïles-sur-Mer	3	Ouvert	100 m
RD 939bis	Surgères	0+000	Centre du carrefour avec la RD 939 à l'est de Surgères	1+586	Centre du carrefour avec la RD 911 au nord de Surgères	4	Ouvert	30 m
RD 939bis	Surgères	1+586	Centre du carrefour avec la RD 911 au nord de Surgères	3+790	Carrefour giratoire avec la RD 939 à l'ouest de Surgères	3	Ouvert	100 m
RD 939 déviation Nord de Saint-Jean d'Angely	Saint-Julien de l'Escap, Courcalles, Saint-Jean d'Angely	0+000	Centre du carrefour avec la RD 939 à l'est de Saint-Jean d'Angely	7+222	Centre du carrefour avec la RD 939 à l'ouest de Saint-Jean d'Angely	3	Ouvert	100 m
Liaison RN 150 - RD 145 (rocade de Royan)	Saint-Georges de Didonne	1+114	Limite communale entre Royan et Saint-Georges de Didonne	4+174	Carrefour giratoire avec la RD 145	3	Ouvert	100 m

(\*) La désignation des limites de tronçons prévaut sur les points routiers (PR) qui ne sont que des repères indicatifs

### Article 3

Les bâtiments à construire dans les secteurs affectés par le bruit mentionnés à l'article 2 doivent présenter un isolement acoustique minimum contre les bruits extérieurs conformément aux décrets 95-20 et 95-21 susvisés.

Pour les bâtiments d'habitation, l'isolement acoustique minimum est déterminé selon les articles 5 à 9 de l'arrêté du 30 mai 1996 susvisé.

Pour les bâtiments d'enseignement, l'isolement acoustique minimum est déterminé selon les articles 5 et 8 de l'arrêté du 9 janvier 1995 susvisé.

Des copies des arrêtés du 30 mai 1996 et du 9 janvier 1995 sont annexés au présent arrêté.

### Article 4

Les communes intéressées par le présent arrêté sont :

Aigrefeuille-d'Aunis	Andilly	Angliers	Annepont
Ars-en-Ré	Arvert	Asnières-La-Giraud	Aumagne
Balanzac	Beaugeay	Bédénac	La Benate
Benon	Berneuil	Beurlay	Bignay
Blanzac-les-Matha	Bois	Le Bois-Plage-en-Ré	Boisredon
Bords	Bourcefranc-le-Chapus	Boutenac-Touvent	La Bree-les-Bains
Breuillet	Breuil-Magné	Brie-sous-mortagne	La Brousse
Cabariot	Chaillevette	Chambon	Champagne
Champdolent	Chaniers	Le Château-d'Oléron	Chenac-st-seurin-d'Uzet
Chérac	Chermignac	Chevanceaux	Clavette
La Clisse	Colombiers	Consac	Corme-royal
La Couarde-sur-Mer	Courcelles	Courcoury	Cozes
Cramchaban	Crazannes	Croix-Chapeau	Doeuil-sur-le-Mignon
Dolus-d'Oléron	Dompierre-sur-Charente	Le Douhet	Echillais
Ecoveux	Ecurat	L'Eguille	Epargnes
Les Essards	Etaules	Fenioux	Ferrières-d'Aunis
Floirac	La Flotte	Fontcouverte	Forges
Fouras	Geay	Les Gonds	Grandjean
Le Grand-Village-Plage	Grezac	La Gripperie-Saint-Symphorien	
Le Gua	Hiers-Brouage	La Jard	La Jarrie
Jazennes	Jonzac	La Laigne	Loire-les-Marais
Longèves	Lorignac	Lozay	Luchat
Lussant	Marans	Mareennes,	Matha
Les Mathes	Mazeray	Mazerolles	Médis
Meschers-sur-Gironde	Migré	Mirambeau	Montlieu-la-Garde
Mornac-sur-Seudre	Mortagne-sur-Gironde	Le Mung	Muron
Nancras	Nieul-les-Saintes	Nieul-sur-Seudre	Nuaillé-d'Aunis
Péré	Pessines	Pisany	Plassac
Plassay	Pons	Port-d'Envaux	Pouillac
Préguillac	Rivedoux-Plage	Romegoux	Sablanceaux
Saint-Agnant	Saint-Ciers-du-Taillon	Saint-Clément des Baleines	Saint-Denis d'Oléron
Saint-Denis-du-Pin	Saint-Fort-sur-Gironde	Sainte-Gemme	Saint-Georges-de-Didonne
Saint-Georges-des-Coteaux	Saint-Georges-d'Oléron	Saint-Georges-du-Bois	St-Germain-de-Marençennes
Saint-Hilaire-de-Villefranche	Saint-Hippolyte	Saint-Jean-d'Angely	Saint-Jean-D'Angle
Saint-Julien-de-l'Escap	Saint-Just-Luzac	Saint-Laurent-de-la-Prée	Saint-Léger

Sainte-Marie-de-Ré	Saint-Martial-de-Mirambeau	Saint-Martin-de-Ré	Saint-Ouen-d'Aunis
Saint-Palais-de-Négrignac	Saint-Palais-de-Phiolin	Saint-Palais-sur-Mer	Saint-Pierre-D'Amilly
Saint-Pierre d'Oléron	Saint-Porchaire	Saint-Quantin-de-Rançannes	Sainte-Radegonde
Saint-Romain-de-Benet	Saint-Sauvant	Saint-Sauveur-d'Aunis	Saint-Savinien
Saint-Sornin	Saint-Sulpice-d'Arnoult	Saint-Sulpice-de-Royan	Saint-Vaize
Saujon	Semillac	Semoussac	Semussac
Surgères	Taillant	Taillebourg	Tanzac
Ternant	Thénac	Tonnay-Charente	La Tremblade
La Vallée	Varaize	Varzay	Vaux-sur-Mer
Vénérand	Vergeroux	Vergné	La Vergne
Vérines	Villars-en-Pons	Villedoux	Villeneuve-La-Comtesse
Yves			

## Article 5

Le présent arrêté fait l'objet d'une publication au recueil des actes administratifs de l'Etat dans le département et d'un affichage, durant un mois, à la mairie des communes concernées.

## Article 6

Le recensement et le classement des infrastructures de transports terrestres ainsi que les secteurs situés au voisinage de ces infrastructures qui sont affectés par le bruit, les niveaux sonores à prendre en compte pour la construction de bâtiments et les prescriptions d'isolement acoustique de nature à le réduire, sont tenus à la disposition du public à la préfecture du département de la Charente-Maritime, aux sous-préfectures de Rochefort, Saint-Jean-d'Angely, Saintes, et Jonzac, dans les mairies des communes précitées, à la direction départementale de l'équipement de la Charente-Maritime (subdivisions de l'Equipement).

## Article 7

La mention des lieux où ces documents peuvent être consultés est insérée dans les journaux "Sud-Ouest" et "L'agriculteur charentais", et affichée à la mairie des communes concernées.

## Article 8

Le présent arrêté sera notifié :

- au secrétaire général de la préfecture,
- au sous-préfet de Rochefort,
- au sous-préfet de Saint-Jean-d'Angely,
- au sous-préfet de Saintes,
- au sous-préfet de Jonzac,
- aux maires des communes concernées,
- au président de la communauté de communes du Pays santon
- au directeur départemental de l'équipement,

qui sont chargés, chacun en ce qui le concerne de l'exécution du présent arrêté.

Une ampliation de cet arrêté sera en outre adressée :

- au président de la société des Autoroutes du Sud de la France,
- au directeur régional de l'environnement Poitou-Charentes,
- au directeur départemental des affaires sanitaires et sociales.

La Rochelle, le  
Le Préfet

17 SEP. 1999

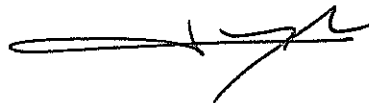

Christian LEYRIT

*Annexes :*

- *Cartes représentant la catégorie des infrastructures,*
- *Copie des arrêtés du 30 mai 1996 et du 9 janvier 1995*

Direction Départementale de l'Équipement

## ANNEXE

à l'arrêté n° 99 - 2695 du 17 SEP. 1999

**Portant classement à l'égard du bruit des infrastructures routières interurbaines en Charente-Maritime**  
à l'exception de celles comprises dans la communauté de villes de l'agglomération de La Rochelle  
et dans les communes de Rochefort, Royan et Saintes

# CARTOGRAPHIE DU BRUIT ROUTIER



## CARTOGRAPHIE DU BRUIT ROUTIER

### Infrastructures routières interurbaines en Charente-Maritime

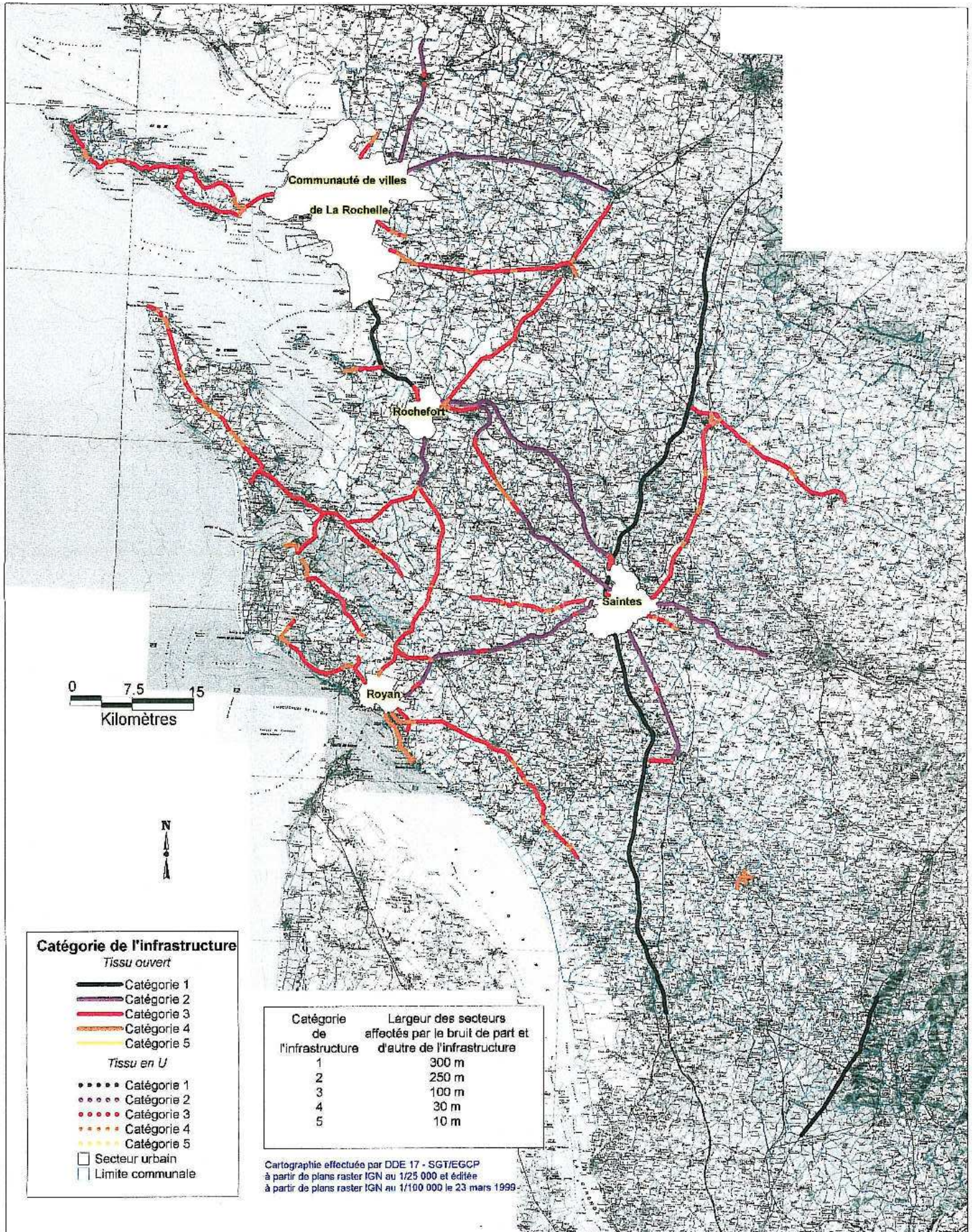





# CARTOGRAPHIE DU BRUIT ROUTIER

## Infrastructures routières interurbaines sur le secteur d'Aulnay

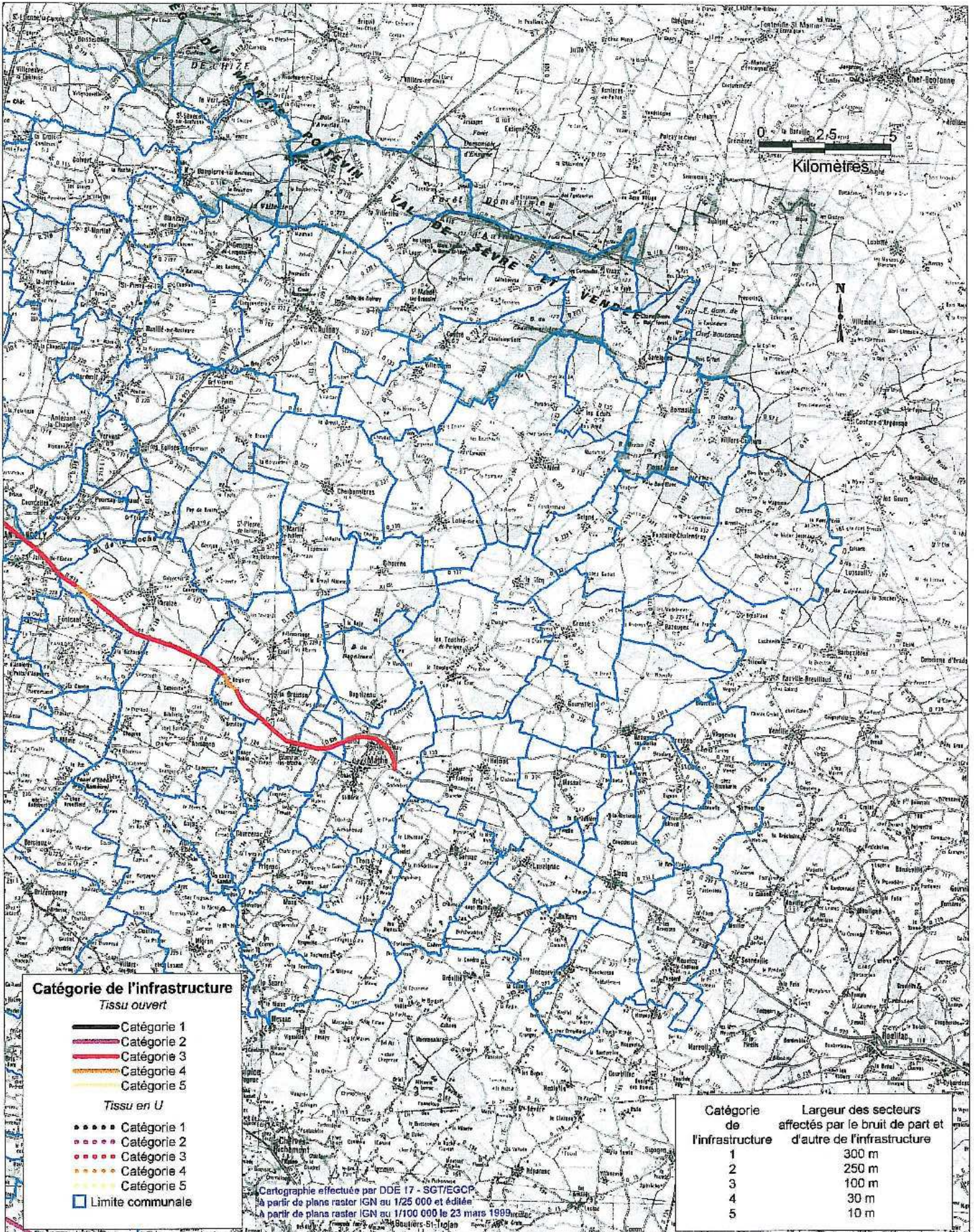



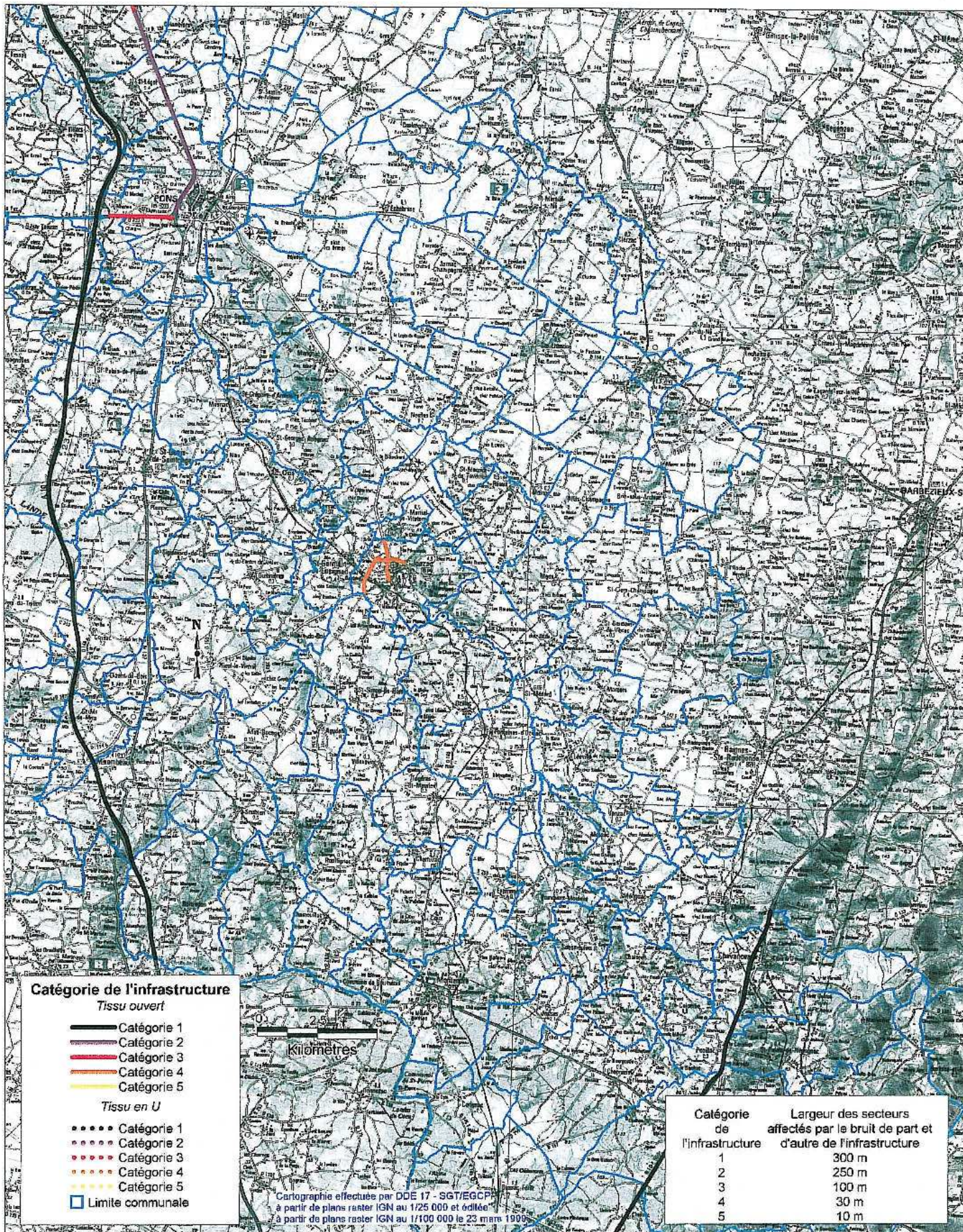





# CARTOGRAPHIE DU BRUIT ROUTIER

## Infrastructures routières interurbaines sur le secteur de Marennes

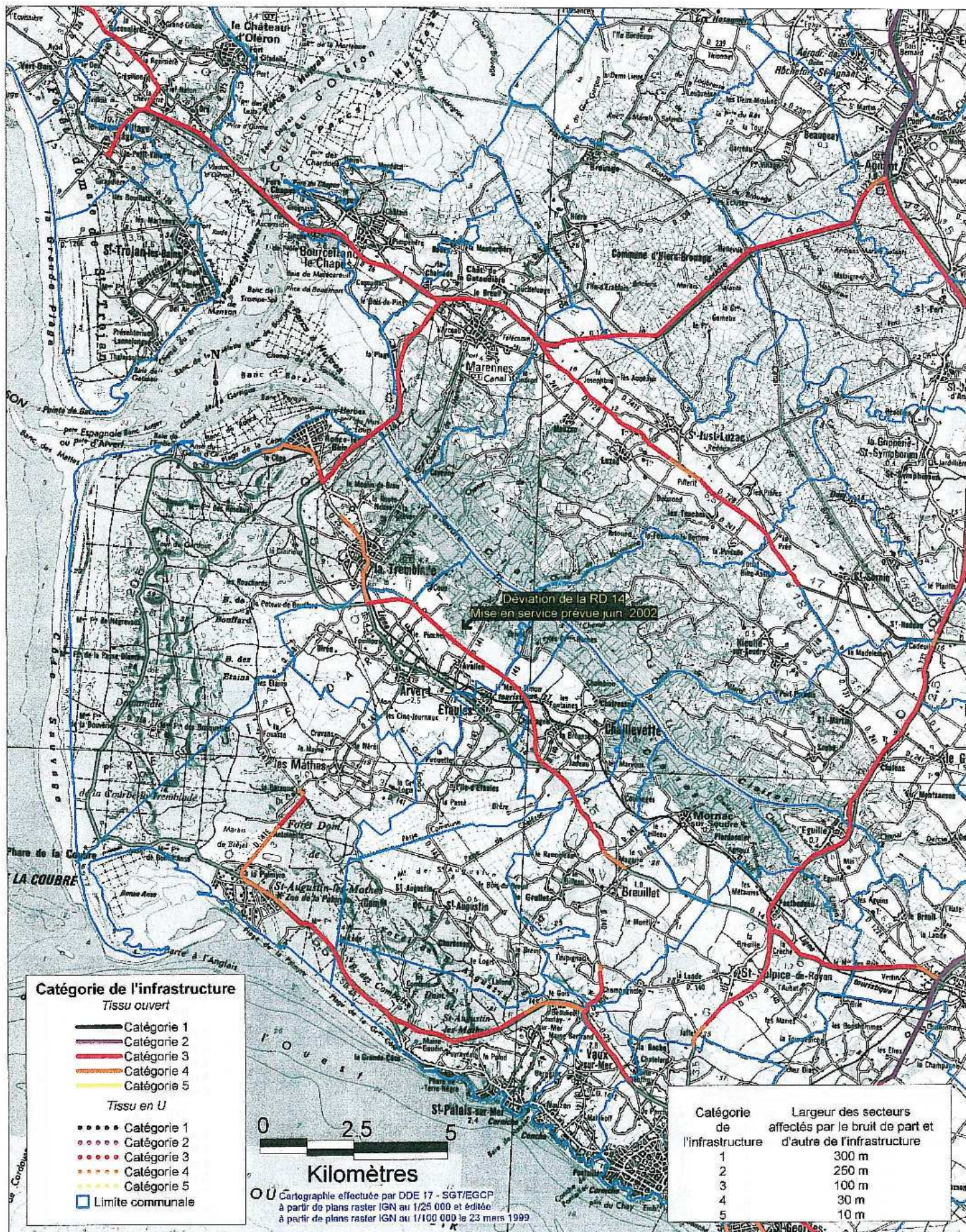





## Infrastructures routières interurbaines sur le secteur de Montguyon

Direction  
Départementale  
de l'Équipement  
Charente-Maritime

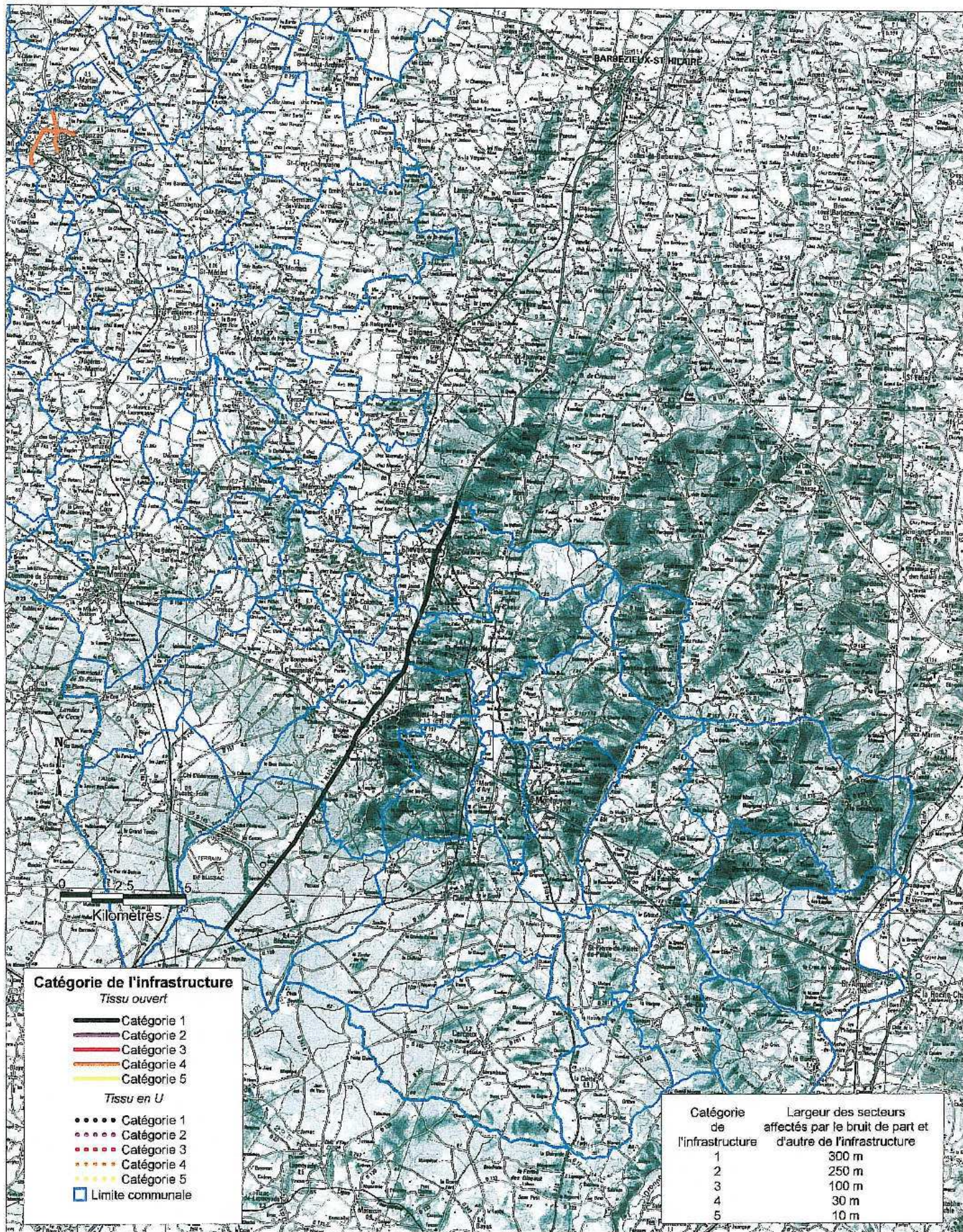



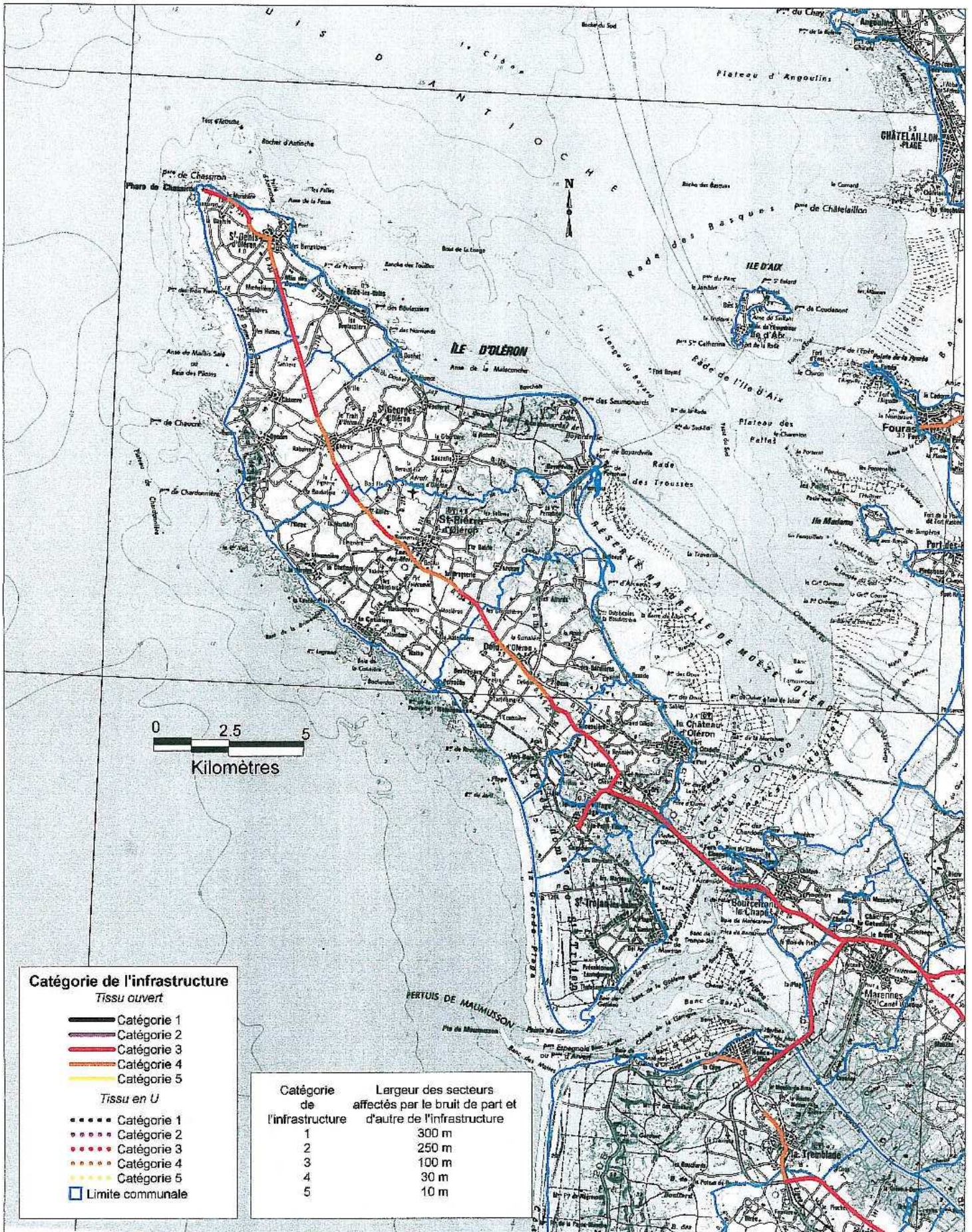





# CARTOGRAPHIE DU BRUIT ROUTIER

## Infrastructures routières interurbaines sur le secteur de Pons

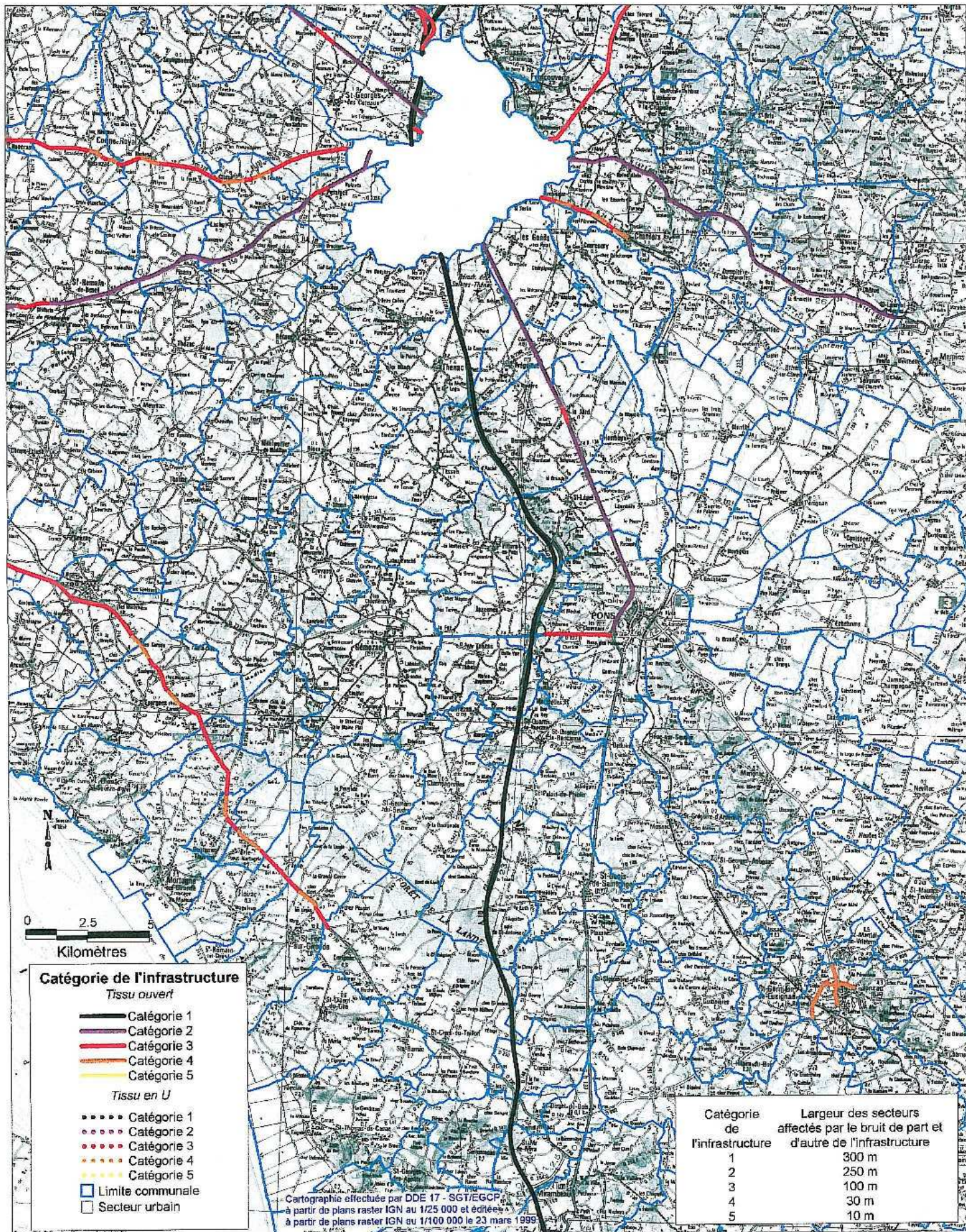





# CARTOGRAPHIE DU BRUIT ROUTIER

## Infrastructures routières interurbaines sur le secteur de l'île de Ré

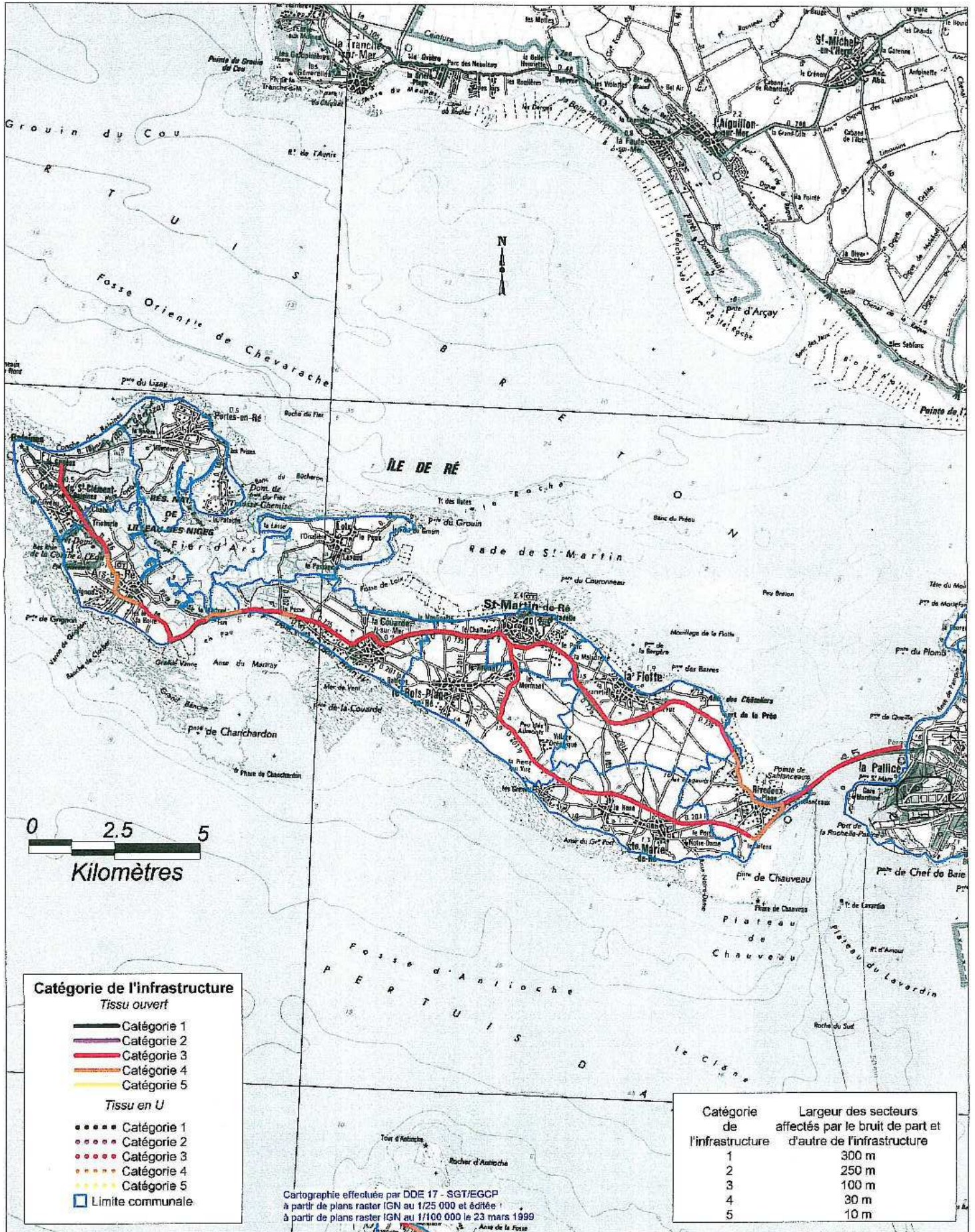



**CARTOGRAPHIE DU BRUIT ROUTIER**  
**Infrastructures routières interurbaines sur le secteur de Rochefort**  
*(hors celles comprises dans la commune de Rochefort)*

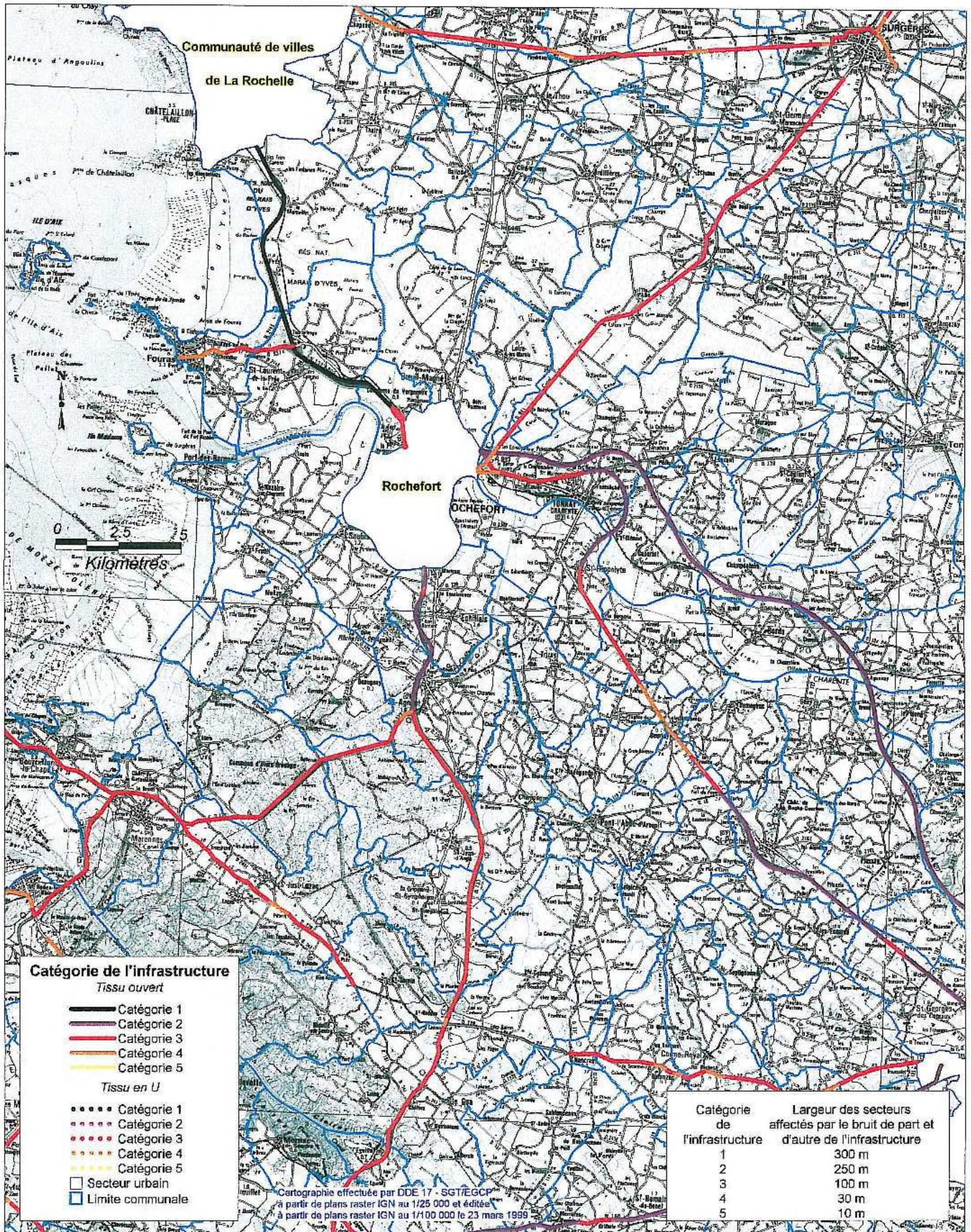



# CARTOGRAPHIE DU BRUIT ROUTIER

## Infrastructures routières interurbaines sur le secteur de Rochefort-Est

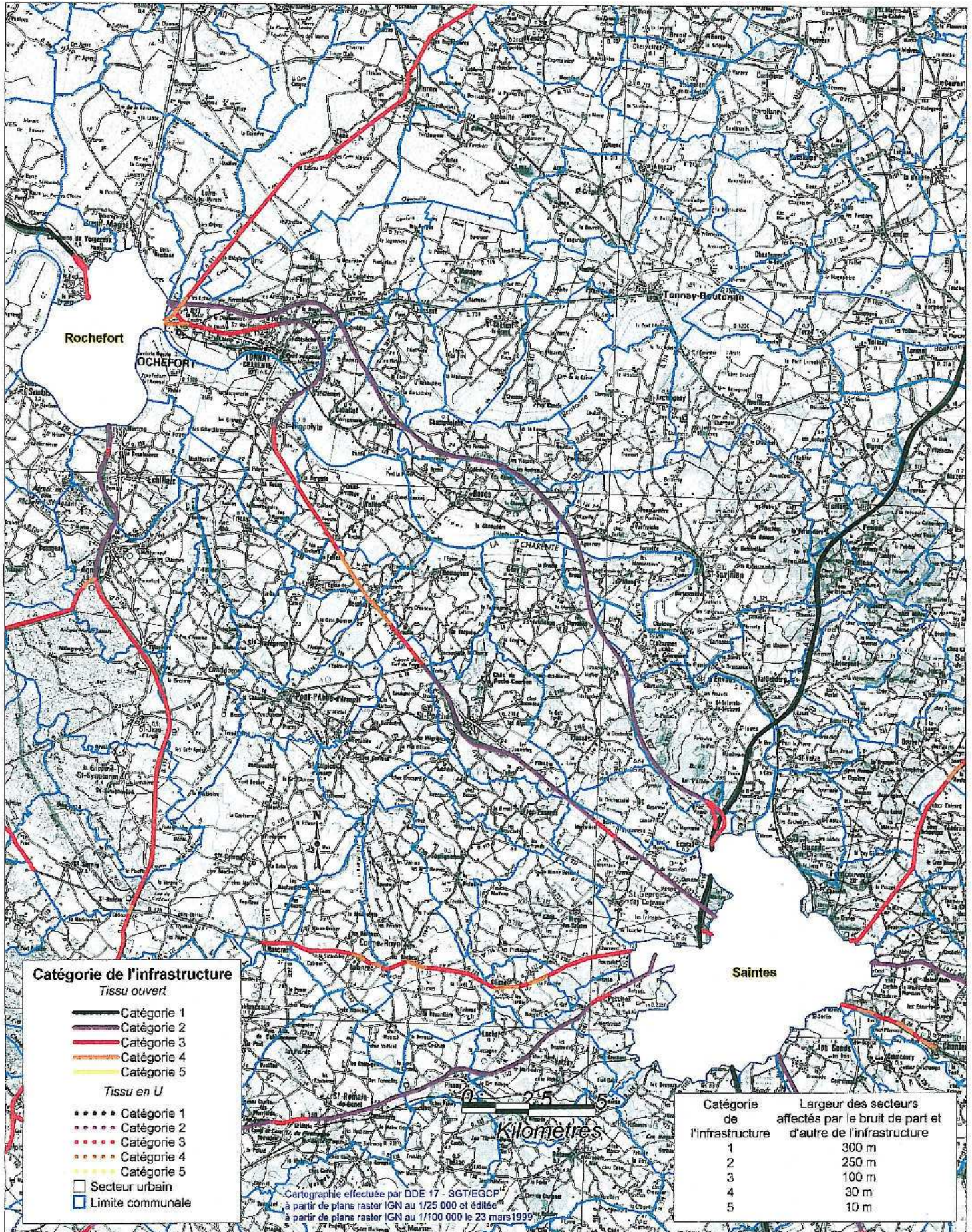





# CARTOGRAPHIE DU BRUIT ROUTIER

## Infrastructures routières interurbaines sur le secteur de La Rochelle

(hors celles comprises dans la communauté de villes de La Rochelle)

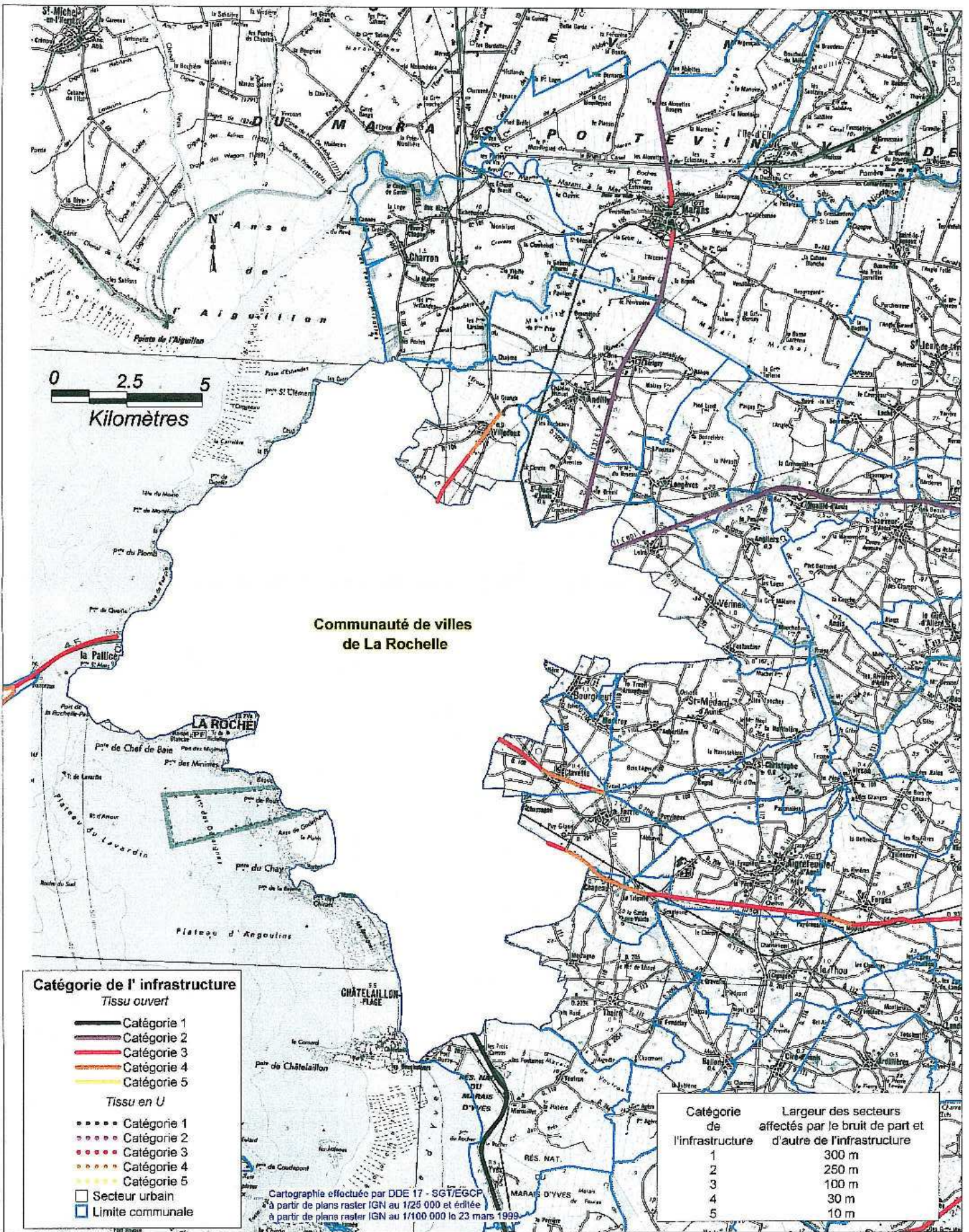





## CARTOGRAPHIE DU BRUIT ROUTIER

### Infrastructures routières interurbaines sur le secteur de Royan

(hors celles comprises dans la commune de Royan)







# Infrastructures routières interurbaines sur le secteur de Saintes

(hors celles comprises dans la commune de Saintes)

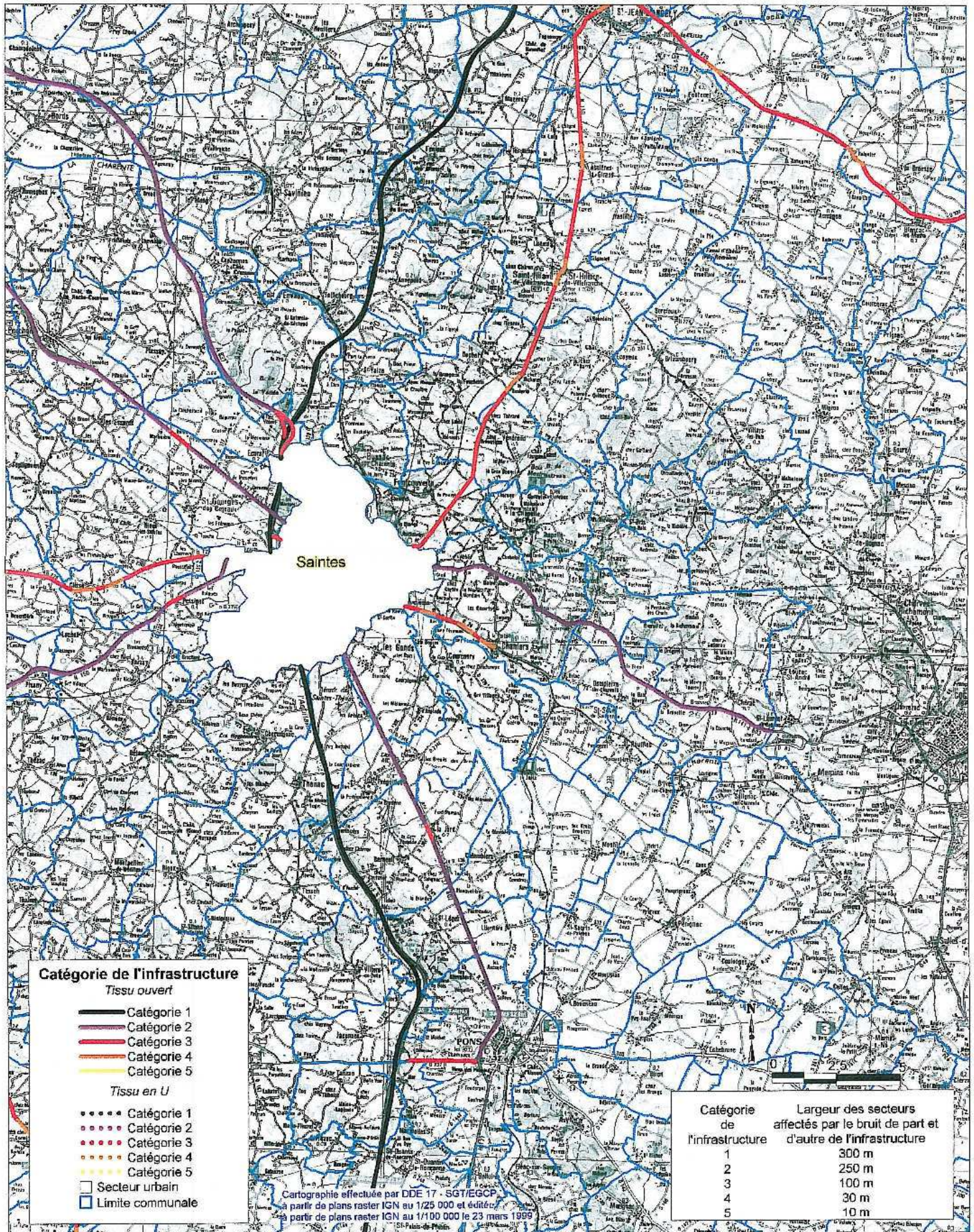





# CARTOGRAPHIE DU BRUIT ROUTIER

## Infrastructures routières interurbaines sur le secteur de Saujon

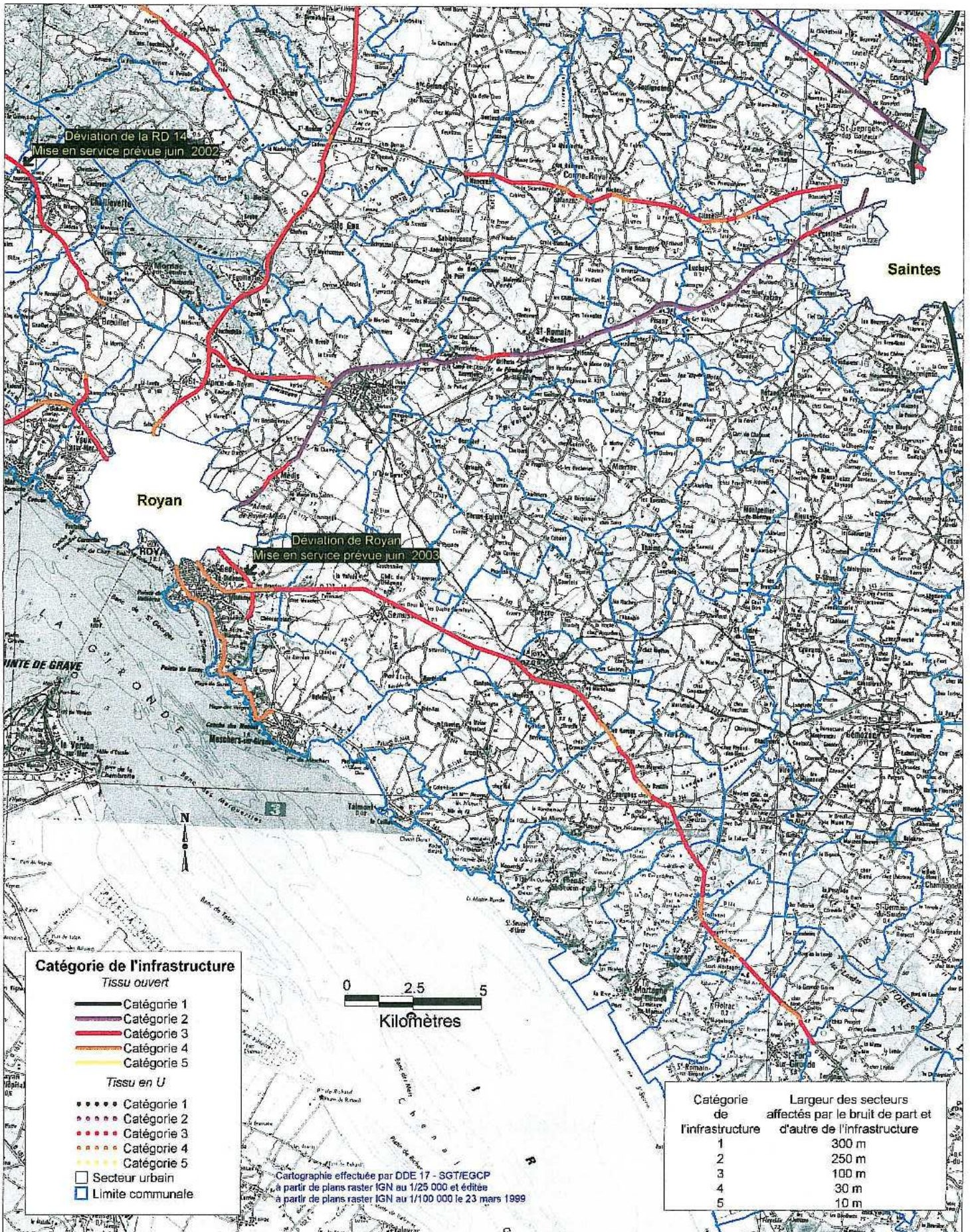

### Catégorie de l'infrastructure

#### Tissu ouvert

- Catégorie 1
- Catégorie 2
- Catégorie 3
- Catégorie 4
- Catégorie 5

#### Tissu en U

- Catégorie 1
- Catégorie 2
- Catégorie 3
- Catégorie 4
- Catégorie 5
- Secteur urbain
- Limite communale



Catégorie de l'infrastructure	Largeur des secteurs affectés par le bruit de part et d'autre de l'infrastructure
1	300 m
2	250 m
3	100 m
4	30 m
5	10 m



## CARTOGRAPHIE DU BRUIT ROUTIER

### Infrastructures routières interurbaines sur le secteur de Saint-Jean-d'Angély

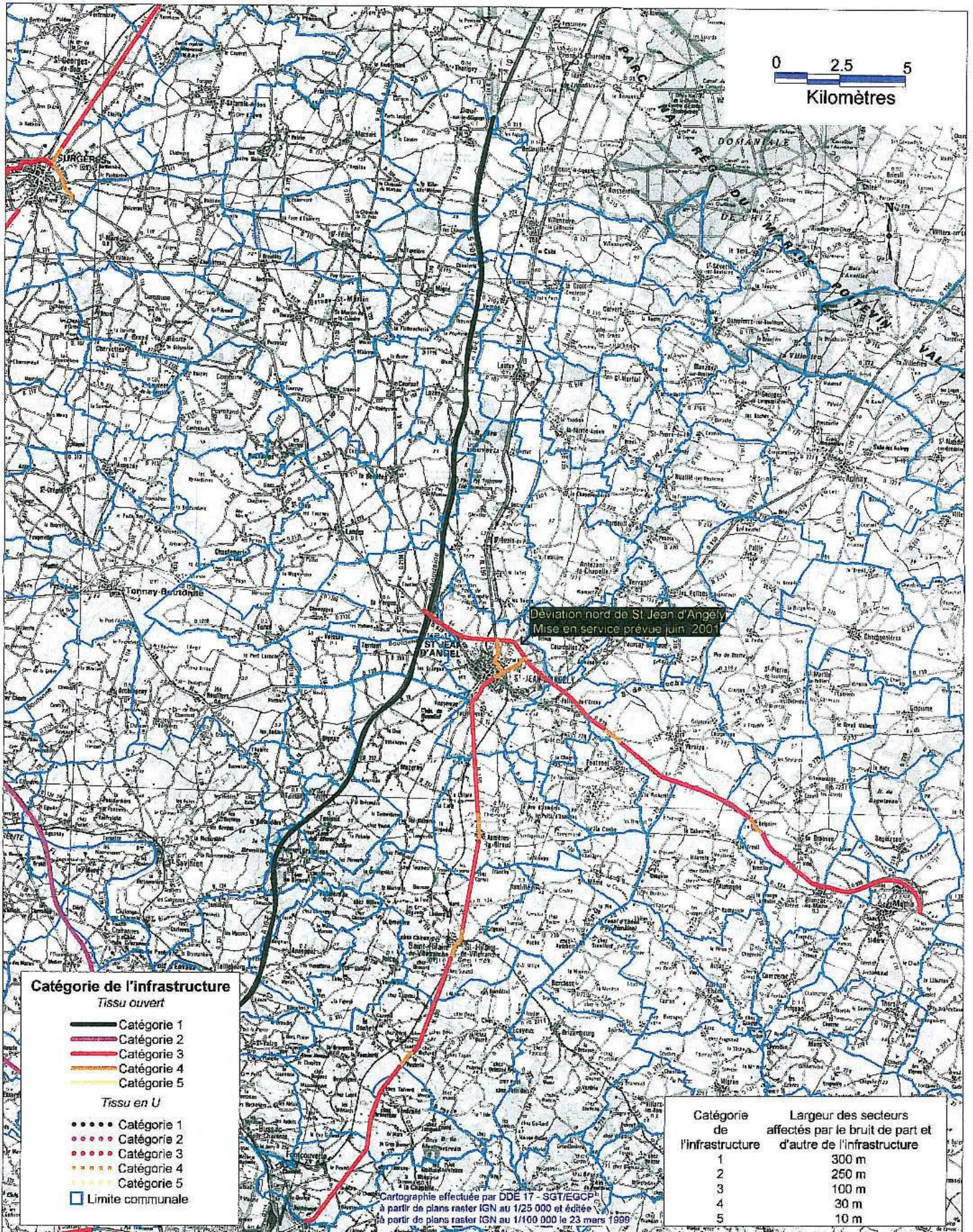





# CARTOGRAPHIE DU BRUIT ROUTIER

## Infrastructures routières interurbaines sur le secteur de Surgères

